

2025

1

No.874

本当のことはどこにあるのか？
～智頭の図書館に入ると、長く曲がりくねった道があつて、世界にまでつながっている～

ちえの森ちづ図書館
2024年11月24日
金平茂紀

今月の表紙

ちえの森ちづ図書館開館4周年記念イベント
ジャーナリスト金平茂紀氏講演会

TOPICS

- ・ 新年の挨拶.....2P
- ・ まちの話題.....8～9P

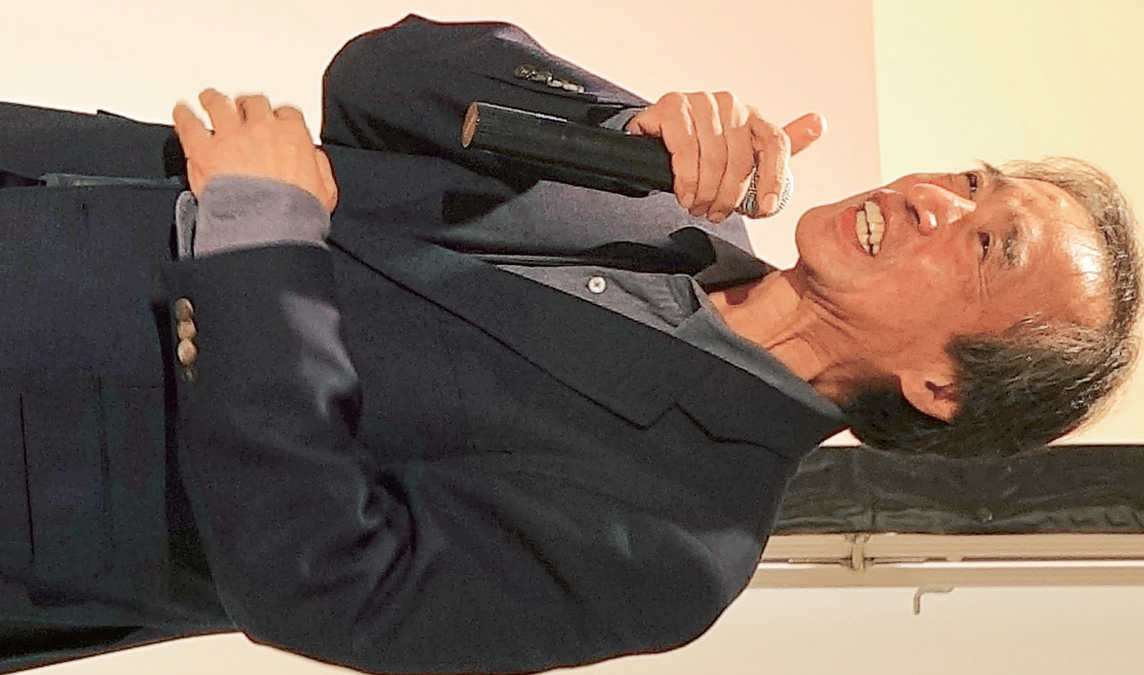
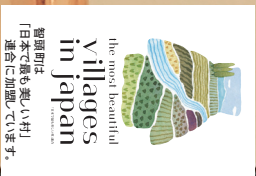

謹賀新年

皆様におかれましては、よき新年をお迎えのこととお慶び申し上げます。

私が町長に就任して以来一貫して申し上げているとおり「行政の一方的なまちづくりではなく、地域の人による、地域のためのまちづくりを進めていく」というスタンスは変わっておりません。本年も引き続き「一人ひとりの人生に寄り添えるまちへ」の実現を目指し、町民の皆さんがいつまでも元気で幸せな生活を送っていくためにも、あらゆる場面を通じて町民の皆さんとの対話の機会も増やして参りたいと考えております。

そして、世界的にも大きな影響を与えることとなった新型コロナウイルス感染症ですが、昨年5月にその法的位置づけが移行されたことにより、人や経済の流れも以前のような活気を取り戻しつつあります。そうした中、本年は「大阪・関西万博2025」が開催されますが、国内外から多くの来訪がある見込みで、関西方面から山陰への玄関口にあたる本町にとっても、とくに観光面での活性化や関係人口の増大など、大きなチャンスであると捉えています。

「来訪者の満足度が高い町」であるためには、「町民の満足度が高い町」であることが不可欠であると考えていますので、輝きに満ちた活力あるまちづくりを、本町が誇る「住民自治力」をお借りしながら地域の皆さんと一体となって目指して参ります。

最後に、町民の皆様にとって本年が幸多き一年となるよう、心よりお祈り申し上げ、新年のご挨拶とさせていただきます。



一人ひとりの人生に

寄り添えるまちへ

智頭町長

金兒 英夫

新年のご挨拶

智頭病院 院長 足立誠司

町民の皆さま、新年あけましておめでとうございます。

先日外来で70歳の智頭町同窓会をしたという話題があり、当時は同級生300人余りとお聞きしました。70年前の智頭町人口は1万4600人余りで、人口のピークを迎えた時代だったようです。ちなみに2023年度の智頭町人口は6200人余り、出生数は16人となっています。

智頭町のみならず、少子高齢化の中で人口減少が進行している日本では、福祉ニーズも多様化・複雑化しています。人口減による担い手不足や、血縁、地縁、社縁といったつながりが弱まっている現状を踏まえ、人と人、人と社会がつながり支え合う取組が生まれやすいような環境を整える新たなアプローチとして、『地域共生社会』の実現が求められています。地域住民や地域の多様な主体が参画し、人と人、人と資源が世代や分野を超えてつながることで、住民一人ひとりの暮らしと生きがい、地域をともに創っていく社会を指しています。今後しばらくの間は、人口増加を期待しつつ、智頭町の町民同士が縦横のつながりを大切にして、支え合う意識を高めていくことがさらに求められています。地域共生社会の実現をするためにできることは何かと想いを巡らしたとき、キーワードとして、昔の人がよく使っていた「おかげさま」と「おたがいさま」のことが思い浮かびました。

新年の挨拶に「おかげさま」「おたがいさま」のことが添えてみてはいかがでしょう。

町民の皆様のご健康とご多幸を祈念して、新年のご挨拶いたします。

賀年
謹新



今年も智頭病院をよろしくお願ひします。

のりりん利用のマナーとルール

あなたと安全・安心乗せて走ります
のりりん
智頭町 AI 乗合タクシー

いつも AI 乗合タクシー「のりりん」をご利用いただきありがとうございます。
昨年4月より本格的に運行を開始した「のりりん」ですが、
皆さんの理解・協力もあり、安定的な運行により着実に運行実績も伸びてきています。
しかし、最近一部心ない利用者の影響により、運営（予約・運行対応）に支障が出ています。
のりりんは多くの人が利用する交通手段です。
マナーを守って快適な利用及び運営にご協力をお願いします。

① 予約キャンセルは乗車予定時刻の30分前までをお願いします。

他の利用者や予約に影響が出ますので、必ずキャンセル連絡をお願いします。

② 急な予約内容変更は対応できません。

目的地や乗車時間の急な変更、また乗車時の大幅な目的地変更はできません。

③ 泥酔状態での予約はご遠慮ください。

予約内容を明瞭に告げられない場合、配車予約はできません。

④ 希望どおりの時間に配車ができるわけではありません。

配車や乗り合い等、利用状況によりお待ちいただく場合があります。

⑤ 指定された乗降ポイントでの乗車をお願いします。

自宅から乗車、予約内容と異なる乗降ポイントでの乗車は対応できません。

※悪質な利用については、利用を制限する場合があります。

のりりんは共助により成り立つ交通手段です。
モラルのある行動、マナーを守って誰もが利用しやすい環境になるよう
ご理解・ご協力をお願いします。

AI 乗合タクシー「のりりん」からのお知らせ ②

のりりん乗降ポイント追加！

いつも AI 乗合タクシー「のりりん」をご利用いただきありがとうございます。
 この度皆さんの要望を踏まえ、乗降ポイントを以下のとおり6ヶ所追加しました。
 この機会にぜひご利用ください。

追加ポイント一覧

カテゴリ	乗降ポイント名称
飲食店	ちづの庭
医療	智頭病院救急外来、尾久土整骨鍼灸院
公共	中村建装前待避所、新田村中
その他	ちづ登記・測量・行政総合事務所

追加された乗降ポイントの詳しい場所は、以下の QR コードから確認ください。

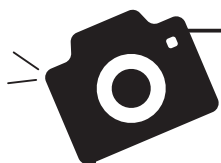

【乗降ポイント写真一覧】

QR コード



問合せ先

役場企画課

☎ 75-4112

空き家等の適切な管理をお願いします

近年、本町においても人口減少に伴う空き家等が増加傾向にあり、利活用を進める一方で、放置されたままの空き家が周辺の環境に悪影響を与えている事例も見られます。

個人の財産である空き家は、所有者または管理されている人の責任で適切に管理する必要があります。

| 空き家等の問題とは |

適切な管理がなされず放置された空き家等は様々な問題を引き起こします。

雑草の繁茂、景観の悪化
害虫・鳥獣等の発生
倒壊、屋根等の建材の飛散事故等

| 空き家等の適切な管理を |

管理が不適切であることが原因で、近隣などの人や財産に損害を与える事のないよう、必要に応じ修繕や解体などの対策を検討してください。

法律の改正等により、所有者の明確化や問題の未然防止のための措置も強化されました。

| 関連法令の改正 |

不動産登記の義務化

相続人は、不動産を相続（取得）したことを知った日から3年以内に相続登記を行うことを義務づけられました。正当な理由がなく申請を怠った場合、10万円以下の過料の対象となります。

| 空き家バンクの利用 |

空き家バンクとは、所有者から提供された空き家等の情報を、利用希望者へ紹介する制度です。

今後も使う予定がなく、利用可能な空き家等については、「智頭町・土地空き家バンク」に登録していただくと、利活用に繋がる場合もあります。

また移住者等が初めて利用する場合など一定の条件を満たせば、修繕など利活用を推進するための町の支援制度を活用できる場合があります。まずは、気軽に相談ください。

《趣旨》

移住促進、空き家、土地の活用の一環として、智頭町に暮らしたいという人に対し、空き家、土地の情報を提供しています。

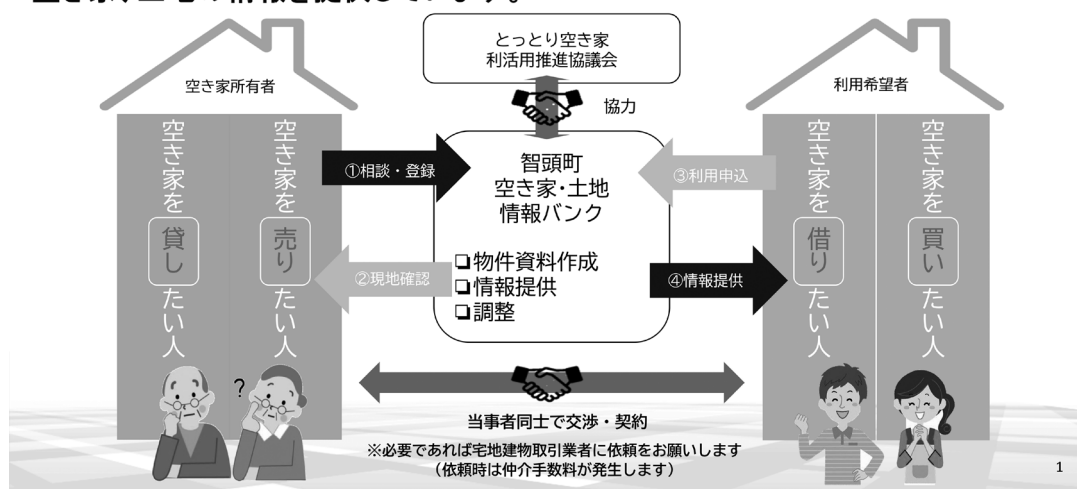

問合せ先

空き家の利活用・空き家バンクに関すること 役場企画課 ☎ 75-4112
固定資産税・危険な家屋に関すること 役場税務住民課 ☎ 75-4114

智頭町

「遊ぶ広報」事業について



「遊ぶ広報」とは？

今年度スタートした町の新たな事業です。地域おこし協力隊インターン*として本町での滞在体験を自身の SNS アカウントで発信することにより、町内での消費（宿泊費、食費、体験費、お土産代、移動交通費など）のうち、1人あたり1日5千円（滞在期間14日間で、合計7万円）を補助するというプログラムです。滞在中に、町がお願いしている地域コーディネーター（ガイド役）が案内するツアーに1回参加し、住民との交流を通して町への理解を深めていただきます。

※地域おこし協力隊インターンとは…令和3年から始まった制度で、一定の期間（2週間から3ヶ月間）滞在し、地域協力活動を体験しながら受け入れ地域の理解を深め、地域に自分がマッチしているかを試すことができ、その間活動費への財政支援も受けられる。



地域コーディネーターが案内する町内ツアーの様子

「遊ぶ広報」を始めた背景

本町はこれまで、様々な観光施策や移住定住促進施策などを行ってきました。しかしながら、その間を繋げる取組…つまり、本町のことを知った後に、さらに深く町の魅力を理解してもらい、町のファンになってもらうような取組が不足しているという課題がありました。そこで、より【暮らし】を意識しながら、人とのつながりや町の隅々に至るまでの魅力に触れてもらい、本町のファンを増やしていくための方策として「遊ぶ広報」プログラムを新たにスタートしました。

これまでの成果と今後の予定

9月から受け入れを行ってきましたが、11月30日現在で既に13人がこのプログラムを活用して町に2週間滞在しました。今年度末までにあと17人の受け入れを目標にしています。

地域コーディネーター紹介



小林利佳さん(左)、村尾朋子さん(右)のお2人をお願いしています。小林さんか村尾さんが町内で誰かを案内しているのを見かけたら、もしかしたら遊ぶ広報のツアー参加者かも？人とのふれあいを大切にしているプログラムなので、是非積極的に声をかけてみてください！

参加者の目にはどう映る？

参加者が投稿した記事を見てください！

「エビアンさん（ペンネーム）」という参加者が、智頭町で滞在中の様子を「note」という SNS アプリで投稿しています。以下の QRコードから、投稿記事にアクセスできます。



12 / 1

智頭町文化祭 芸能発表会

智頭町総合センター大集会室にて智頭町文化祭芸能発表会が開催されました。



団体、個人あわせて18の発表がありました。まず合唱や踊りが披露され、出演者の日頃の活動や練習の成果が伺えました。

その後迫力満点のライブとなり会場は大いに盛り上がりました。

11 / 24

ちえの森ちづ図書館 開館4周年記念イベント開催



町民ボランティア「ちえの森応援隊」の企画運営による開館4周年記念イベントが開催されました。

午前には、アフガニスタンで活動された医師・中村哲さんのドキュメンタリー映画の上映、午後はジャーナリストの金平茂紀さんの講演会が行われました。午後の講演会では、ちづ図書館のことや最近の世界情勢など幅広い内容で講演いただき、参加された皆さんが興味深く聞かれていました。

11 / 28

「災害時における復旧支援業務に関する協定」 を締結しました



シンワ技研コンサルタント（株） 鳥取支社

本町では、鳥取県東部に事業所を有する建設コンサルタント15社と「災害時における復旧支援業務に関する協定」を締結しています。

このたび新たにシンワ技研コンサルタント（株）鳥取支社と協定を締結し、調印式を執り行いました。

この協定は、今後本町が大規模な災害に見舞われた場合、おもに現地調査・測量・設計業務について速やかに協力を要請できる協定となっています。

大成功



令和6年度 智頭中学校CHA³プログラム

「働くってどういうこと?」「自分のいいところってどこ?」

中学生と地域の大人、大学生が、少人数のグループで、働き方や生き方などテーマに沿って自由に話す、トークプログラムを実施しました。今回、このプログラムを令和6年度に初めて実施しました。

実施日
11/16

CHA ³ プログラム とは	Chance	地域の方やちょっと身近な大人(大学生)と出会う機会
	Change	多様な価値観と出会うことで自分を変える
	Challenge	少し先の目標を持ち、様々なことに挑戦する

目標

- ・地域と関わるとはどんなことか、考えを深めることができる
- ・自分が将来、故郷とどのように関わっていきたいか、イメージすることができる

トークテーマ

- | | |
|----|--|
| 前半 | <ul style="list-style-type: none"> ・今がんばっていること または これからがんばりたいことは何? ・10年後の自分は 何をしていると思う? ・自分が住んでいる地域のいいところ すごいなあと思うところは? |
| 後半 | <ul style="list-style-type: none"> ・自分って大人だな または 子供だなと思うことは? ・働くって どういうこと? ・どんな大人になりたい? |



地域をよりよくするために何をすべきか考えたいと思う

17.4% ↑ UP

自分の行動により、自分の周囲の状況を少し変えられるかもしれない

10.0% ↑ UP

私は積極的に人と関わっていきたい

13.9% ↑ UP

地域の人との関わりや自分自身のことについて生徒に調査したアンケート※で「令和6年智頭中学校CHA³プログラム」の事前と事後で比較すると「まあ、そう思う」から「とてもそう思う」と回答した生徒の割合が多く項目で上昇しました。

※対象：智頭中学校2年生 事前アンケート：9月13日(35人)、事後アンケート：11月20日～29日(31人)に実施

もう一度したい

意外と楽しかった

自分の考えが深まった

学びがあった

今までにない不思議な体験

おもしろかった



中学生

人にはいろいろな未来があって、それは自分のために自分を変えられることだと思いました。

いろいろな考えや経験を持って人たちと話すことができ良い経験になったし、世の中が見えるようになったような気がします。

年代が違う人と話して新たな視点が生まれました。

参加者の声

地域の皆さま

ご協力
ありがとう
ございました!

地域の方

中学生がいろいろ考えていることが分かってすごいなあと思いました。

こういう機会がたくさんあると良いなと思いました。今後もこのような企画をお願いします!

今後は給食とか弁当とかも一緒に食べたいです。

図書館だより



雑誌スポンサーを募集しています

ちづ図書館に設置する雑誌にお店の情報などを掲載する雑誌スポンサーを募集します。

雑誌スポンサーには、希望雑誌の年間購入代金をご負担いただけます。個人スポンサーも受け付けています。詳しくは、ちづ図書館までお尋ねください。

○雑誌スポンサー広告内容
 ・最新号表面カバーに店名や住所、電話番号など
 ・裏面にお知らせなど

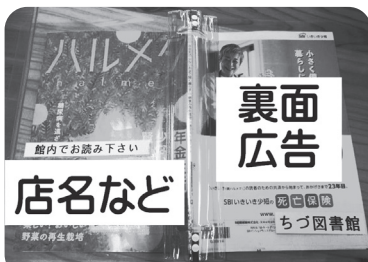

DVDを寄贈いただきました

開館4周年記念イベントで上映した中村 哲医師のドキュメンタリー映画「荒野に希望の灯をともし」のDVDをちえの森応援隊さんより寄贈いただきました。ありがとうございました。

好評貸出中ですので、イベント当日に都合の悪かった人、もう一度見たい人等、ぜひ利用ください。



蔵書点検による休館のお知らせ

期間：1月28日（火）～31日（金）

月	火	水	木	金	土	日
1/27	28	29	30	31	2/1	2
休館日	蔵書点検				閉館	開館

□ 休館日

蔵書点検中の本の返却は、図書館入口の返却ポスト、総合センター入口の返却ボックスを利用ください。

今月のおはなし会

あかちゃんから楽しめるおはなし会です。

日時 1月24日（金）
 午前10時～10時30分
 場所は おはなしの部屋

参加してみませんか？

「あたまイキキ音読教室」

昔話や詩などを皆さんで声に出してよむ会です。

日時 1月10日（金）
 午前10時30分～11時15分
 場所は つどいの部屋



新着図書（一般書）

人魚が逃げた
 五葉のまつり
 森田繁子と腹八分
 赤羽せんべろまねき猫
 ひまわり
 坂の中のまち
 また団地のふたり
 禁忌の子
 おとこ川をんな川

青山美智子
 今村 翔吾
 河崎 秋子
 坂井希久子
 新川 帆立
 中島 京子
 藤野 千夜
 山口 未桜
 唯川 恵

金利が上がるとどうなるか決定版
 結んで巻くだけ編まないあみぐるみ
 泣ける映画大全
 足が速くなる解剖図鑑

新着図書（児童書）

はたらく図書館
 「植物」をやめた植物たち
 100ねんごもまたあした
 ぞうくんのおおゆきさんぼ

角川 総一
 眞道美恵子
 大友しゅうま
 高林 孝光
 矢萩 多聞
 末次 健司
 瀬尾まいこ
 なかのひろたか
 その他多数

問合せ先 ちえの森ちづ図書館 ☎ 75-4123



**ドリ塾タツヤフット
サル教室を開催しました**

スポねつとちづ主催によるフットサル教室を11月23日(土・祝)に智頭勤労者体育センターで、大阪からドリ塾のタツヤさんを招き開催しました。

タツヤさんは、大阪、神戸、京都を中心に全国で活動するフリースタイルフットボールパフォーマーで、ドリ塾というサッカースクールを営まれています。今回は、タツヤさんからボールさばきのスキルやゲームの戦術を学びました。参加者の皆さんには、今回指導いただいたことを今後のプレーに役立てていただきたいと思います。



**令和6年度智頭町
スキー祭の開催について**

本格的な冬を迎え、スキーシーズンが近づいてきました。町内在住者を対象に智頭町スキー祭を開催します。

【日時】

令和7年2月2日(日)
7時 役場前集合

16時45分 役場帰着予定

【場所】

わかさ氷ノ山スキー場

【講師】智頭スキークラブ

【対象】町内在住者

(小学校低学年は保護者同伴)

【定員】先着30人

【参加費】200円

(指導料・バス代・保険料含む)

※リフト券・スキー用具レンタル・昼食代は別途必要です。

【申込】総合センターへ問合せください。

【申込締切】1月24日(金)

【その他】

積雪不足により中止となる場合があります。

**智頭町文化祭展示発表会
を開催しました**

11月9日(土)、10日(日)

智頭町総合センター1階大集会室で智頭町文化協会主催の文化祭展示発表会が開催されました。団体作品、個人作品と多くの人に参加していただきました。

また、1階ロビーにて智頭中学校茶道部によるお茶のおもてなし、パレット三田さんによるお菓子販売が行われ、好評でした。



お茶を点てる智頭中学校茶道部

申込・問合せ先 教育課(総合センター) ☎75-3113・3114

ひきこもり家族教室のお知らせ

家族同士の交流を通して、ひきこもりについての理解を深めてみませんか。

※予約不要 ※個別相談にも応じます。

【日時】 1月21日(火)

(受付) 午前9時45分～

(開始) 午前10時～正午

【場所】 さわやか会館3階第2研修室

(鳥取市富安2丁目96)

【対象者】 ひきこもり状態にある人の家族
(本人以外)

【問合せ先】 鳥取市保健所 保健医療課

☎ 0857-22-5616



東部ハートフルスペースを ご存じですか？

～中学校卒業後の青少年の悩みに寄り添い、
学校復帰や社会参加・自立を応援します～

不登校傾向の高校生や家庭で悩んでいる
20歳くらいまでの不登校(傾向)、ひきこもりの
心配のある青少年とその家族や関係者の
相談に応じています。気軽に相談ください。

【日時】 1月21日(火)

午後2時～4時まで

※1月20日(月)までに要予約

【場所】 智頭町保健・医療・福祉総合センター

「ほのぼの」相談室

※相談料はかかりません。

※秘密は厳守されますので安心ください。

【予約・問合せ先】

鳥取県教育支援センター

東部ハートフルスペース

☎ 0857-28-2388



相 談

アルコール・薬物・ギャンブル 等家族教室・専門相談

参加者どうしの話合いを通じて、家族自身が
ゆとりをもって自分らしく過ごしていける
ことを目指しています。

家族教室

【対象者】 家族の飲酒・薬物・ギャンブル等
でお困りの人(本人以外)

【日時】 1月10日(金)

午後1時30分～3時

【場所】 さわやか会館3階第2研修室

(鳥取市富安2丁目96)

【講師】 渡辺病院

精神科認定看護師 林 敏昭氏

専門相談

【対象者】 アルコール・薬物・ギャンブル等の
問題でお困りの人。本人・家族だけ
でなく関係者からの相談も可。

【日時】 1月10日(金)

午後3時～4時

【場所】 さわやか会館3階第1研修室

(鳥取市富安2丁目96)

【相談担当】 渡辺病院

精神科認定看護師 林 敏昭氏

※予約制。予約は2日前まで。1人30分。

【予約・問合せ先】

鳥取市保健所 保健医療課

☎ 0857-22-5616

精神障がい者家族相談ダイヤル のお知らせ

家族のための無料電話相談です(通話料
はかかります)。※匿名可能・秘密厳守

【1月の相談日時】

1月16日(木) 午後1時～4時

【相談専用ダイヤル】☎090-3880-3498

【問合せ先】

鳥取県精神障害者家族会連合会事務局

☎ 0857-21-3031

おしらせ

オアシスの会に参加しませんか

この会は、がんを経験された人が1人で悩まず、同じ経験をされた人と話ができる場所を作りたいという町民の思いでできました。

『がん』は多くの人が発病する可能性が高いと言われています。同じ病気を経験したからこそ分かち合えることを話すことで、気持ちが楽になることが期待出来ます。

2か月に1回、奇数月の最終月曜日に定期的に開催していますので、気軽に参加ください。

※申込み不要。

【日時】 1月27日(月)

午前10時～正午頃

【場所】 智頭町保健・医療・福祉総合センター
ほのぼの 介護指導室

【問合せ先】 保健センター福祉課 ☎75-4101

今年度最後のレディース検診を実施します！

健康への第1歩は今の自分の体の状態を知ることです。その方法として、本町では集団検診を実施しています。がんなどの生活習慣病の多くは、自覚症状無く進行しますので、年に1度は検診を受けましょう。

1月の集団検診の日程は下記のとおりです。

【1月の集団検診日程】

【日時】 1月19日(日)

午後1時30分～3時 受付

【場所】 ほのぼの(出入口は西側玄関
<ヘリポート側>のみです。)

【内容】 ●子宮頸部がん検診
●乳がん検診

【持ち物】 受診券

予約が必要です！

【定員】	子宮頸部がん検診	50人
	乳がん検診	35人

【相談・問合せ先】

保健センター 福祉課 ☎75-4101



ちづ宿ハイカラ市に行きました！(外国人の視点)

Chizu Haikara festival : a non-Japanese perspective.



ちづ宿ハイカラ市では、日常で慣れ親しんできたのとは全く違う智頭の町に足を踏み入れることになりました。普段は静かだった町は、エネルギーに満ちあふれた大正時代の風景に変わっていました。

美しい着物を着た人々が散歩をしたり、お祭りを楽しんだりするのを見て、優雅な魅力のある雰囲気を感じました。私の外国人の友人たちも、祭りに大勢加わり、着物を着てパレードに参加しました。町がこんなにも活気に満ち、人でいっぱいになるのを見て、心が温まりました。

祭りはあっという間に終わってしまいましたが、静かな町でありながら日々独自の輝きを放つ、現在の智頭町への感謝の気持ちを深めながら帰路につきました。

As I entered the Chizu Haikara Festival, I found myself stepping into a completely different version of Chizu the one I've grown used to in my daily life. The normally quiet streets of Chizu had transformed into a scene from the Taisho period, filled with an energy that made it almost unrecognizable.

Seeing people dressed in beautiful kimono, strolling and enjoying the festivities, added an elegant charm to the atmosphere. Many of my non-Japanese friends also joined in the spirit of the festival, donning kimonos for the occasion and joining the parade.

It was heartwarming to see the town so alive and full of people. While the festival ended all too quickly, I walked away with a deeper appreciation for Chizu as it is now—a quiet town with a beauty that shines in its own unique way every day.

カレンダー 1月 (January)

木 (thu)	金 (fri)	土 (sat)	日 (sun)
2	3	4	5 令和7年智頭町二十歳のつどい 総合センター 午前10時～11時
9 心配ごと相談 総合センター 午前9時～10時 心配ごと相談 富沢コミュニティセンター 午後1時30分～2時30分	10 心配ごと相談 那岐公民館 午後1時～2時 あたまイキイキ音読教室 ちえの森ちづ図書館 つどいの部屋 午前10時30分～11時15分	11 心配ごと相談 山郷公民館 午後1時～2時	12
16	17	18	19 ノーメディアデー 心配ごと相談 土師公民館 午前9時30分～10時30分 レディース検診 ほのぼの 午後1時30分～3時
23	24 おはなし会 ちえの森ちづ図書館 おはなしの部屋 午前10時～10時30分	25	26 育カフェ 旧諏訪保育園 午前10時～午後3時
30	31		

*日程は、変更する場合があります。



町内企業・店舗の皆さまへ おせっかい協賛企業 大募集!

本町では、「おせっかいのまちづくり」に協賛していただける企業を募集しています。協賛金は不要で、協賛企業には広報紙での紹介や告知端末でのCMなどメリットが盛りだくさんです。

問合せ先 役場企画課 ☎75-4112



掲載広告 募集中!



広報ちづに広告を掲載しませんか?(有料)

役場企画課 ☎75-4112

人の動き

令和6年12月1日現在 (前月比)
 世帯数 2,688世帯 (-9世帯)
 人口 6,145人 (-12人)
 女 3,282人 (-6人)
 男 2,863人 (-6人)

お誕生おめでとう

ところ	なまえ	保護者	誕生日
下町	平澤 颯ちゃん	俊明さん 百里さん	11/6
河四安道	真央ちゃん	俊彦さん 英さん	11/9
河三小堺	千太ちゃん	義弘さん 紗千恵さん	11/14

ご結婚おめでとうございます

久志谷 高橋 将人さん 11/1
 愛さん

ごめい福をお祈りします

上大内	木村 真理子 さん	73歳
上町	平尾 教男 さん	74歳
奈留	古谷 一俊 さん	83歳
土師駅前	谷口 君子 さん	84歳
中原	中澤 一俊 さん	93歳
湯屋	平尾 和子 さん	84歳
上大内	小坂 登志夫 さん	86歳
毛谷	奥村 達男 さん	96歳

(掲載許可をいただいた場合のみ)

まちづくり

月 (mon)	火 (tue)	水 (wed)
		1 交通安全にみんなで参加する日 ちえの森ちづ図書館休館 12月29日~1月4日 石谷家住宅年末年始休館日 12月28日~1月3日 のりりんお休み 12月30日~1月3日 おせっかいの日
6 物忘れ相談 ほのほの 午前9時~11時30分 新春書き初め大会 総合センター 午前10時~11時30分	7 特設人権相談所 総合センター 午前9時~11時30分 行政相談 ちえの森ちづ図書館 午前9時30分~ 11時30分	8 介護者家族の会 ほのほの 午後1時30分~3時
13	14 心配ごと相談 ほのほの 午前10時~11時	15 交通安全にみんなで参加する日 心配ごと相談 山形一公民館 午前10時~11時
20	21 行政相談 ちえの森ちづ図書館 午前9時30分~11時30分	22
27	28 蔵書点検による休館 ちえの森ちづ図書館 (31日まで)	29



石谷家住宅 1月の展示案内

◎麒麟獅子舞巡回展
 令和7年1月26日(日)まで
 1号蔵展示室

◎智頭町古写真展
 智頭の道標-旧小学校編-
 令和7年1月18日(土)~2月10日(月)
 3号蔵展示室

◎花雑貨と写真展 記憶の灯り
 令和7年1月13日(月・祝)まで

◎年末年始休館日
 令和6年12月28日(土)~1月3日(金)

問合せ先 ☎ 75 - 3500

「智頭町森のガイド」養成講座

森が好き、人が好き、智頭が好きなら大募集！



森林セラピー®とは一般的な森歩きとは異なり、森林を利用して心身の健康維持・増進、疾病の予防を目的としたリラクゼーション体験です。

お客様と一緒に森を歩き、森の癒しを導く『智頭町森のガイド』を募集します。森が好き、人が好き、智頭が好き、森林セラピーに関心があるなど、実際にお客様を案内する意欲のある人の受講をお待ちしております。

申込書は役場山村再生課窓口か、智頭町森林セラピーホームページからダウンロードしてください。

- ※ 講座内容によってはセラピー弁当や材料費などの実費が必要な場合があります。
- ※ 天候不良や講師の都合により、日程や講座内容が変更となる可能性があります。

居住地	対象年齢
制限なし	20歳以上の人 (令和7年3月31日時点)
定員	申込締切
10人程度	2月28日(金) 午後5時 必着
年間受講料	
町民	3,000円
町民以外	20,000円

予定スケジュール

開催日	講座内容
4月13日(日)	智頭町森林セラピーの仕組み/普通救命講習【必修】
5月18日(日)	森林セラピー体験(芦津)【必修】
6月15日(日)	芦津の植生(芦津)
7月13日(日)	森林セラピー体験(こもれび・横瀬)
8月17日(日)	シャワークライミング体験(芦津)
9月21日(日)	森林セラピー体験と実践(天木)
10月19日(日)	森林セラピー実践(こもれび・横瀬)
11月16日(日)	森林セラピー実践(芦津)
12月21日(日)	アロマ抽出体験
1月18日(日)	安全対策/傾聴の実践
2月15日(日)	スノーシュー体験
3月15日(日)	ココロのバランスチェック/振り返り【必修】



【申込・問合せ先】智頭町森のガイドの会事務局(役場山村再生課) ☎75-3117