



智頭町は
「日本で最も美しい村」
連合に加盟しています。



2021. 5 NO. 830

今月の表紙

～4月8日 智頭小学校入学式～

智頭小学校の入学式が挙行され、44人の新たな児童が入学しました。これから始まる学校生活に対し、期待に胸を膨らませ、元気に新たな一歩を踏み出しました。

未来へ向かって
夢満開！

一人ひとりの人生に寄り添えるまちへ

一般会計 歳入 予算内訳(合計)

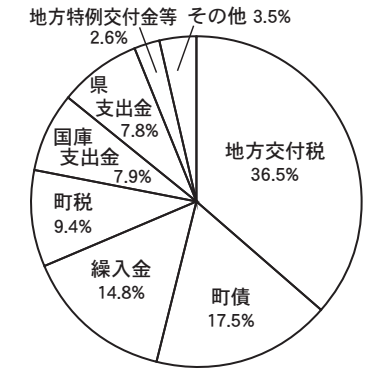

<その他の内訳>
 地方譲与税 1.1% 繰越金 0.7%
 使用料及び手数料 0.5% 財産収入等 0.4%
 分担金及び負担金 0.3% 諸収入 0.5%

一般会計 歳出 予算内訳(合計)

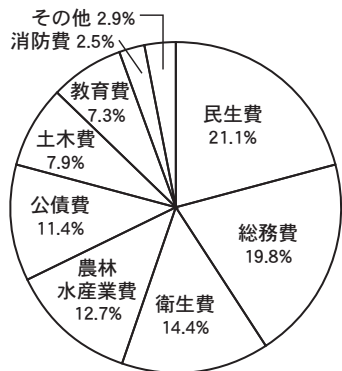

<その他の内訳>
 議会費 1.3% 商工費 1.6%
 労働費 0.0% 災害復旧費 0.0%
 予備費 0.0%

令和3年度

まちの予算

一般会計は、前年度比11.3% (6億9,000万円) 増の68億1,000万円です。特別会計・企業会計を含めた予算総額は前年度比6.7% (7億3,323万円) 増の111.6億2,754万円となりました。

令和3年度も、「第7次智頭町総合計画」に沿った事業及び「第2期智頭町総合戦略」の重点施策の推進に取り組みます。本町の将来像に掲げる「一人ひとりの人生に寄り添えるまちへ」の実現に向けて、引き続き住民の皆さんのご協力をよろしくお願いたします。

依然として厳しい財政状況が続きますが、地域福祉・子育て支援・移住定住促進・農林業振興・防災体制整備、道路橋りょう整備など、住民の皆さんが住んでよかったですと思えるまちを目指す様々なニーズに対応する

内容となっています。また、新型コロナウイルス感染症対策を基本とした「新たな生活様式」「新たな行政様式」に対応した予算を組み込んでいます。

会計名	令和3年度	令和2年度	増減
一般会計	68億1,000万円	61億2,000万円	6億9,000万円
国民健康保険事業特別会計	7億3,003万円	7億6,211万円	△3,208万円
簡易水道事業特別会計	1,277万円	1,228万円	49万円
住宅新築資金等貸付事業特別会計	352万円	639万円	△287万円
公共用地先行取得事業特別会計	0万円	0万円	0万円
公共下水道事業特別会計	3億1,020万円	2億6,890万円	4,130万円
農業集落排水事業特別会計	3億5,242万円	3億5,951万円	△709万円
介護保険事業特別会計	9億7,674万円	9億5,544万円	2,130万円
介護保険サービス事業特別会計	4,746万円	4,639万円	107万円
後期高齢者医療特別会計	9,716万円	9,774万円	△58万円
水道事業会計	1億136万円	1億425万円	△289万円
病院事業会計	21億8,588万円	21億6,130万円	2,458万円
合計	116億2,754万円	108億9,431万円	7億3,323万円

令和3年度 一般会計の主な事業

福祉・子育て・教育

学校給食費無償化事業：2,228 万円 (給食センター)

智頭小・中学校に通う児童・生徒の保護者の経済的負担を軽減するために、昨年度に引き続き給食費を無償化します。

わが家で子育て応援事業：400 万円（教育課）

生後 8 週～ 1 歳までのお子さんを自宅で育児する家庭を支援します。祖父母による育児でも可。月額 3 万円 / 人を支給します。

小中学生通学費補助事業：189 万円（教育課）

智頭小・中学校に通う児童・生徒の通学費を全額補助します。（上記金額はすぎっ子バス以外の交通手段に係る費用です。すぎっ子バスについては料金を徴収しないため、費用としては計上されません。）

石谷邸保存活用整備事業：2,757 万円 (教育課)

文化財建物・庭園の維持管理を行います。今年度は、石谷家住宅と智頭宿の魅力発信のため、フォトコンテストを開催します。

健康診査事業：2,463 万円（福祉課）

各種がん検診等を実施し、健康管理・病気の早期発見を行い、疾病の早期治療につなげることを目指します。

子どもの貧困対策推進事業：467 万 (福祉事務所)

子ども食堂の継続により、子どもの居場所を提供します。（毎週水曜日、旧諏訪保育園で実施中）また、子どもの貧困問題についてのアンケート調査を行い、今後の取り組みを検討します。

みんなで支える集落拠点施設整備事業 ：100 万円（福祉課）

集落公民館のバリアフリー化を促進するため、改修費用等の一部を補助します。

福祉のまちづくり推進事業：67 万円 (地域整備課)

公民館等のバリアフリー化を進めています。

その他福祉関係の主な事業 (福祉課・福祉事務所)

・社会福祉総務費	1 億 3,466 万円
・障がい者福祉費	2 億 7,040 万円
・特別医療費	5,220 万円
・生活保護費	1 億 2,823 万円

インフラ・防災

地域情報化推進事業：3 億 9,600 万円 (企画課)

各ご家庭に設置している告知端末の更新を行い、より利便性の高い情報通信基盤の構築を図ります。



次世代 IP 告知端末
イメージ図

地籍調査事業：1 億 6,871 万円（地籍調査課）

今年度は、那岐地区（大屋）、山形地区（八河谷）、山郷地区（中原）の現地調査を行います。ご協力をお願いします。

社会資本整備事業：7,160 万円

道路メンテナンス補助事業：

1 億 4,586 万円（地域整備課）

町道や橋の整備・修繕・点検を行い安全安心なインフラを維持します。

防災費：2,166 万円（総務課）

災害に備え、関連施設及び防災備蓄品の整備・ネットワークの構築などを行います。

除雪事業：1,615 万円（地域整備課）

町道等の除雪作業を実施し、積雪時の通行の安全を確保します。小型歩道除雪機を 2 台購入します。

地域活性化

地方創生推進事業：1,632万円（企画課）

第2期智頭町総合戦略に盛り込んだ重点施策を着実に実行していきます。

- ・ちづみちエリアリノベーション事業
- ・AIデマンドバス実証実験業務
- ・持続可能な交通システム構築支援業務

智頭町「日本1/0村おこし運動」：1,711万円（企画課）

地域の課題を地域で考え、住民自らの知恵と汗で解決するための活動を行う事業。地域活性化の原点、地方創生の要としてますますの発展を期待します。

空き校舎等利活用推進事業： 2億2,142万円（企画課）

空き校舎等利活用推進の取り組みを支援します。

- ・旧那岐小学校改築工事
- ・旧小学校施設指定管理委託料（山形・那岐・山郷）

百人委員会事業：514万円（企画課）

皆さんのアイデアを町が予算化し、皆さんが実行する事業。町内在住若しくは在勤者であればどなたでも参加できます。予算と直結するこの事業にぜひ参加してみませんか？

移住定住促進事業：4,711万円（企画課）

住宅リフォーム助成事業などの定住支援や、Uターンを支援します。

また、新たに新生活応援補助金を創設しました。

商工振興費：4,880万円（企画課）

商工会が実施するまちゼミや店舗改修・新規創業への補助、企業の設備投資などを支援します。また、特定地域づくり事業協同組合の運営を支援し、安定した雇用の創出を図ります。

農業・林業

山と暮らしの人づくり事業：6,402万円（山村再生課）

「智頭の山と暮らしの未来ビジョン」を推進、実現する人材を育成します。また、森林整備や木材利用促進を支援します。

地域農業振興プラン支援事業：1,439万円（山村再生課）

農業担い手の確保、新規就農者の育成、農地の適正利用を推進します。次世代につなげる農業経営基盤整備事業補助金、スマート農業備品購入など。

森林整備推進事業：1,653万円（山村再生課）

林業の持続的な発展及び森林のもつ多面的機能の維持増進、森林環境の保全のため、林業事業者等が実施する森林施業を支援します。

ホンモノの農産物づくり推進事業： 1,106万円（山村再生課）

農産物の特産品化を図るため、生産活動意欲の向上及び販路開拓活動を支援します。

新型コロナウイルス感染症対策事業

- ・コンビニ交付システム導入事業：303万円（税務住民課）
- ・感染症対策用物品購入事業：453万円（福祉課・総務課）
- ・ストレスから解放！癒しの郷事業：406万円（山村再生課）
- ・とくとくすぎっ子カードプレミアム事業：100万円（企画課）
- ・コロナに負けるな中小企業支援交付金事業：1,010万円（企画課）
- ・新型コロナウイルス感染対応利子補給補助金：757万円（企画課）
- ・新型コロナウイルス感染症対策指定管理者支援事業：600万円（教育課）

7月18日(日)は 智頭町議会議員一般選挙!!

令和3年7月18日(日)に
智頭町議会議員一般選挙があ
ります。

投票時間

午前7時～午後7時まで

選挙告示日

7月13日(火)

立候補予定者説明会

日時

5月25日(火) 午後2時～

場所

智頭町総合センター

大集会室



**選挙日当日投票
できない人は
期日前投票を!**

期日前投票の場所と日時は
下記の表でご確認ください。
い。

皆さんの1票は本町の今
後にかかわる1票です。決
して棄権せず大切な1票を
投じましょう。

※広報7月号に、智頭町議
会議員一般選挙について、
より詳細な記事を掲載する
予定です。

期 日 前 投 票 所		
場所	智頭町 総合センター	ほのぼの ひだまりホール
日にち	7月14日(水) ～ 7月17日(土)	7月14日(水) ～ 7月16日(金)
時間	午前8時30分 ～午後8時00分	午前8時30分 ～午後1時00分

智頭町議会議員一般選挙 における会計年度 任用職員の募集

期日前投票所での受付等の事
務従事者を募集します。

資格 満18歳以上の人

職務内容

期日前投票所での受付事務等

勤務日

7月14日(水)～17日(土)

までの間で可能な日

時間

前半(午前8時30分～
午後1時30分)と後半(午後

1時～8時)のシフト制

場所

総合センター又はほのぼの

賃金 時給897円

採用人数 若干名

申込み方法

5月28日(金)午後5時までに
智頭町選挙管理委員会に備え
付けの申込み書でお申込くだ
さい。(ホームページからも
ダウンロード出来ます。)



問合せ先 智頭町選挙管理委員会事務局 (役場総務課) ☎75-4111

健診は「健康に生きるための安心パスポート」



がん、糖尿病、高血圧、脂質異常症などの生活習慣病は重症になるまで自覚症状が現れません。自覚症状がない生活習慣病を早くに見つける方法が住民健診です。継続して健診を受けることで生活習慣病を早期発見、早期治療できます。検診は安心した生活につながっているのです。

令和3年度 住民健診のご案内

「年に1回、必ず健康チェック」を習慣に！

●住民健診の対象者

種類	対象者（令和4年3月31日現在）
特定健康診査	40～74歳の人
後期高齢者健康診査	75歳以上の人
胃がん、肺がん（結核）、大腸がん	40歳以上の人
子宮頸がん	20歳以上の女性
乳がん	40歳以上の偶数年齢の女性
肝炎ウイルス検査	40歳以上で今まで受けたことがない人

※受診券について

受診券は、5月下旬頃に個人宛に郵送します。

※健診の受け方



受診券に案内通知を同封しています。よく確認して受けてください。予約が必要なものは必ず予約をお願いします。

●集団健診（検診車）

指定の健診日・場所を確認のうえ、受診してください。

※特定健康診査、後期高齢者健康診査、胃がん検診（バリウム）、乳がん検診、子宮がん検診の一部日程は福祉課に予約が必要です。

●医療機関健診

健診を希望する医療機関を一覧から選択し、6月1日（火）以降に事前予約してください。

（智頭病院での予約は電話では出来ません。申込書を院内受付前にある申込書専用ボックスに入れる、または郵送、FAXで提出してください。）

●注意事項等

医療機関での胃がん検診は内視鏡（カメラ）のみです。バリウム検査を希望する人は、集団検診（検診車）を利用してください。

・智頭町国民健康保険以外の健康保険被保険者の特定健診は、各健康保険や勤務先に問い合わせてください。

・会場は感染症対策を講じていますが、各自でもマスクをする、密にならないなどの対策をお願いします。

・新型コロナウイルスの感染状況によっては中止・延期なども考えられます。集団健診については告知端末でお知らせします。医療機関健診については各医療機関にお問い合わせください。

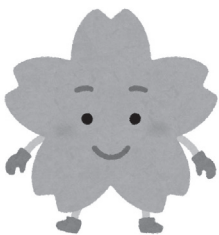

問合せ先 保健センター福祉課 ☎75-4101



予防接種についてのお知らせ

定期予防接種

●日本脳炎

対象

○平成15年度生まれの未接種者。または3才を迎える人並びに9才を迎える人。

●日本脳炎は3歳に1期、9才に2期のご案内をしていますが現在ワクチンの供給が安定してありません。

●供給が安定次第、対象者には順次接種券等を送付しますのご安心ください。



●風しん第5期

○公的な風しんの接種を受ける機会がなかった人を対象に、令和元年度より風しん抗体検査を実施しています。

対象

○昭和37年4月2日から昭和54年4月1日の間に生まれた男性で令和元年度、令和2年度に抗体検査または予防接種を受けていない人。

実施期間

・令和4年3月31日まで
(委託医療機関の休診日を除く)

実施方法

- ①風しん抗体検査を受け、風しん抗体価を調べます。
- ②風しん抗体価が基準値より低い人は、麻しん風しんの予防接種を行います。

任意で行う予防接種の費用を助成します

任意予防接種費用助成制度

●風しん及び

麻しん風しん混合

対象

○以下の要件の該当者

- ①妊娠を希望する女性で、風しん抗体価の低い人
- ②妊娠している女性の配偶者(内縁も含む)
- ③妊娠している女性の同居者
- ④妊娠を希望する女性(風しん抗体価の低い人に限る)の同居者であって、風しん抗体価の低い人

助成額

・全額

申請に必要なもの

- ・印鑑
- ・①の人は風しん抗体価の低いことを証明するもの
- ・②または③の人は、母子健康手帳(妊婦の配偶者及び



●流行性耳下腺炎

(おたふくかぜ)

「●助成額を増額しました!」

対象

・1歳以上中学3年生までの人に1回

助成額

・3000円

申請に必要なもの

・印鑑、母子健康手帳





「智頭の山と暮らしの未来ビジョン」④

林業経営について

最終回となる今回は、智頭の山林を活用している町内の企業の一つ、株式会社ルリエ（旧山郷小学校内）代表の松本さんにお話を伺いました。

智頭の山と都市をつなぐ

「ルリエ」とは、フランス語で「つなぐ」を意味する言葉です。私たちは、オフィスの木質化や智頭の森林を活用した研修事業などを通じて、地方と都市をつなぐ仕事をしています。多くの人に木材や山に関心を持ってもらうことで、日本の山がより良くなればと思います。

持続可能な

林業経営のために

智頭の山には大きな可能性があると思います。健全な林業・木材産業が続いていくためには、個人・民間・行政など、それぞれがしっかりとコミュニケーションを取り合い、方向性を定めていくことが重要だと思います。



第4回 林業経営 育てよう！「木」と「人」

健全な山を育み、地域に雇用を創出していくために、ビジョンでは4つの方針を定めています。

- (1) 人材育成
- (2) 低コストかつ持続可能な林業経営の推進
- (3) 智頭林業のブランド力向上
- (4) 地産地消の推進



4回にわたる連載を読んでくださり、ありがとうございました。

今後ビジョンの実現に向けて、様々な具体的施策が必要になりますが、住民の皆さんの協力が必要不可欠です。引き続き、よろしくお願いいたします。

問合せ先 役場山村再生課 ☎ 75-3117

ビジョンは役場でも閲覧できるほか、ホームページでもご覧になれます。 https://www1.town.chizu.tottori.jp/chizu/sanson_saisei/ringyou/14/



**ガイド料金
町民無料!**
※昼食代は別途

馴染みの森で、
リフレッシュ。



お申し込みはコチラから
みんなが来るのを
待ってるよ！

おにぎり弁当
1個 500円

森林セラピー弁当
1個 1,000円

昼食代(注文は5個から)

所要時間

半日コース(2〜3時間)
1日コース(4〜5時間)

皆さんを案内します。

か？

智頭の森が大好きなガイドが

「森の大切な

財産」としてとらえ、森の持つ

癒やし効果に着目した「森林セ

ラピー®」を取り組んでいます。

コロナ禍の今だからこそ、森

林セラピーを体験してみませ

コース紹介



半日

横瀬溪谷
舗装された路面で
車椅子でも安心な
コース



半日

天木森林公園
土とウッドチップ
の道で散策に最適な
コース



半日

こもれびの森
智頭宿近くの、町を
一望できる景色が
魅力のコース



半日 / 1日

芦津セラピーロード
森林鉄道を活かし、智
頭林業の歴史に触れる
コース

申込・問合せ先(一社)智頭町観光協会 ☎ 76-1111 FAX 76-1112

薪割りの技を次世代に！

3月13日（土）ちえの森ちづ図書館

薪割りの技を次の世代へ伝えるとともに、世代間交流を図ろうと、智頭の山人塾とちづ図書館が共催で薪割りの野外講座を開催し、37人が参加しました。

参加者は、薪に使う材や薪割りの仕方について説明を受けた後、薪割りに挑戦しました。

初めて野外講座に参加した参加者は、「薪割りは初めてだったけど、刃が思い通りの場所に入ったらきれいに割れるのが面白かった」と話していました。

今回割られた薪は、図書館のつごいの部屋の薪ストーブで使用される予定です。



薪割りに挑戦する参加者
身体全体を使って割るのがコツの1つ

藍染め暖簾でPRを！

3月15日（月）山郷地区



暖簾をお披露目する民泊家庭の皆さん

町内外へ本町の民泊をPRし、利用促進や会員の増加を図ろうと、智頭町民泊協議会が藍染暖簾の導入を検討しており、お披露目会が行われました。今回お披露目されたのは9軒分で、順次民泊家庭に広める予定です。

民泊家庭の皆さんは、「人とのつながりが感じられる民泊は、自分にとっても財産。いい暖簾もできたので、今後も民泊の受入れを頑張っていきたいです」と意気込んでいました。

「てご」で掘り出し物を見つけよう！

3月20～21日ちえの森ちづ図書館

本町では、2月から約1ヶ月間、スマートフォンを活用した地域通貨「まちのコイン」の実証実験を行いました。実験の最後の締めくくりとして、フリーマーケットが開催され、図書館の利用者などが訪れました。

来訪者は、現金や智頭の「てご」で商品を購入。中には袋いっぱい物を購入して帰る人も見られました。今回の実験では、約68万てごが流通しました。参加いただいた皆さん、ありがとうございました。



様々なものが出品されました



長石教育長（左）と岡田勝彦社長（右）

子どもたちをコロナから守りたい

3月22日（月）役場教育長室

株式会社健美堂（代表 岡田勝彦社長）とサラヤ株式会社から、手指消毒液千本を町内の教育施設へ寄贈いただきました。

岡田社長は「子どもたちが保育園や学校等で元気に安心して過ごせるよう、力になりたい」と、長石教育長に想いを託されました。この消毒液は、保育園児、小中学生が一本ずつ持ち帰り、家庭での感染症対策に活用されています。温かいご支援に深く感謝申し上げます。

那岐山を守る会が

住民自治活動の知事表彰を受賞

3月23日（火）鳥取県立図書館



平井知事と川本善造会長

頑張る住民自治活動団体等表彰式において、那岐山を守る会が平井知事から表彰状を授与されました。

当会は、那岐山の登山道の草刈や清掃活動、災害時には支障木の除去など、那岐山の環境保全、環境美化活動を行っています。

この取り組みは、集落の活性化はもとより、コミュニティの場づくりなどにより、住民全体、特に高齢者の生きがいづくりや健康・福祉の推進につながる事が期待されています。

コロナ禍での新たな取り組み

3月29日（月）智頭町役場

新型コロナウイルス感染症拡大を防ぐため、智頭町百人委員会令和2年度の活動報告がオンラインで開催されました。

各部会が活動を制限される中、工夫された点や今後の課題などを報告しました。委員長の國岡将平さんから「生活様式が変わる中、百人委員会も新たな活動方法で対応していきたい」とコメントをいただきました。



ケアセミナーの開催

●12月・3月に3回開催 参加者計19名

日時：12月6日（土）
場所：智頭町総合センター大集会室
1部：10時～11時30分 参加者4名
2部：13時30分～15時 参加者8名

日時：3月13日（土）
場所：ちえの森ちづ図書館
14時～15時30分 参加者7名

新入部員が大活躍！

オンライン総会の様子



部落問題講演会より

3月11日、総合センターで部落問題講演会が開催されました。急増するインターネット上での差別書き込みの実態に迫りました。

演題
「インターネットと人権」

講師
倉吉市人権センター所長
下吉 真二さん



インターネット上の差別書き込み

差別には様々な形態がありますが、近年特にインターネット上での差別書き込みが増加しています。その中には何度削除依頼しても未だに消えない書き込みもあるのです。こうした犯行は、被害者本人の知らないうちにネット上で行われ、最近はYouTubeといったSNSに差別書き込みを投稿する人もいます。



現在のネットを利用した社会環境は誰でも差別・人権侵害の被害者になる確率が極めて高いと言えるでしょう。しかし、こうした書き込みに対して恐れるだけではなく、現状を把握した上で差別に立ち向かっていく必要があるのです。

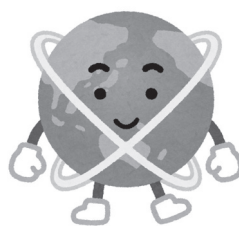

職員等
人権同和問題研修開催

演題

「失語症から学ぶコミュニケーションの大切さ」

講師

言語聴覚士
横田 嘉子さん

3月24日に職員を始め人権に関わる方を対象に研修を行いました。

失語症はただ話せなくなるだけの病気ではありません。聞いて理解することの困難、言い間違えのしやすさといった様々な症状を含みます。研修では実際にコミュニケーションをとる練習などを行いました。

私たちに出来ることは、失語症の症状を理解し、人と話す機会、外出の機会を増やすなど、地域や社会全体で支えることだと気づくことが出来た研修でした。

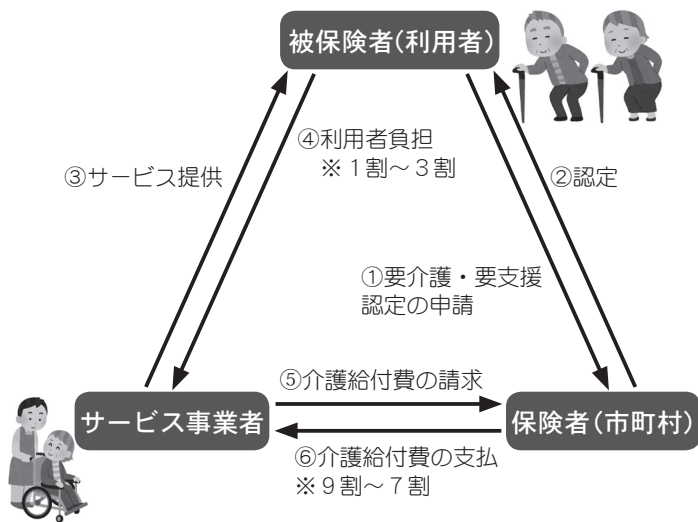

(図) 介護サービス利用の流れ

令和3年度 介護報酬改定について

令和3年4月1日から、介護報酬が改定されました。

○介護報酬とは

退院後の療養生活などで介護が必要になった場合は様々な公的サービスを受けることができます。介護報酬とは、こうした介護サービスの「価格」のことで、サービスにかかる利用者の負担は現在1割～3割程度です。

❖ 感染症や災害への対応、また提供するサービスを更に充実させるため、結果として利用者の負担はわずかに増加します。

❖ 介護サービスの提供を受けるには、保険者である市町村による要支援・要介護認定を受ける必要があります。区分に応じた支援が定められています。

- ・ 改訂の主なポイントは次の通りです。
- ・ 新型コロナウイルスに関する特例
- ・ 感染症や災害への対応力強化
- ・ 地域包括ケアシステムの推進
- ・ 自立支援・重度化防止の取組推進
- ・ 看護人材の確保・介護現場の革新
- ・ 制度の安定性・持続可能性の確保

○改定の主なポイント

今回の改定も、社会保障審議会（介護給付費分科会）の意見を元に厚生労働大臣が決定したものです。

われです。

今回の改定も、社会保障審議会（介護給付費分科会）の意見を元に厚生労働大臣が決定したものです。

しかしながら、病気やケガにより支援を必要とする人を見過ごさないためには、地域の皆さんの協力が重要です。

❖ 病気やケガなどで支援を必要とされている人が身近にあられましたら、ご相談いただけますようお願いいたします。

今年度の体制について

●退職

智頭病院院長 秋藤洋一 医師

当分の間、病院長の職務は副院長

藤田 好雄 医師が代理いたします。

●異動

内科 井上直也 医師・三原周 医師

●赴任

内科 尾坂妙子 医師・有田 和正 医師

❖ 皆さまには変わらず『かかりつけ医』としての智頭病院を支えていただきますようよろしく願います。



図書館だより



新聞・雑誌コーナーを ご利用ください

ちづ図書館に新聞・雑誌コーナーがあるのをご存知ですか？

新聞は、日本海新聞や毎日新聞など合計5紙あり、当日分は雑誌棚のそばに、過去の分はつながる本棚の近くで閲覧していただけます。

雑誌は、皆さんの暮らしに役立つ情報など、色々な分野の雑誌を揃えています。バックナンバーは雑誌棚の下段に置いてあります。「きょうの料理」など、一部の雑誌は雑誌コーナー以外にもあります。ぜひ、ご利用ください。なお、最新号は館内のみの閲覧となります。



新聞・雑誌コーナー



料理関係の雑誌コーナー



過去の新聞コーナー

雑誌のバックナンバーは貸出できますので、貸出カウンターまでお持ちください。

〈令和3年度の雑誌〉 スポンサー随時募集中

令和3年度の雑誌スポンサーを随時募集しています。スポンサーには雑誌の年間購入代金を負担いただきます。スポンサーになっていただくと、最新号のカバーに店名など掲載させていただきます。詳しくは職員までお尋ねください。

参加してみませんか？

「あたまイキキ音読教室」



昔話や詩などをみんなで声に出して読む会です。

日時 5月14日(金)

午前10時30分～11時15分

場所 ちえの森ちづ図書館 つごいの部屋

今月のおはなし会

あかちゃんから楽しめるおはなし会です。絵本でふれあいのひと時を過ごしませんか。

日時 5月28日(金)

午前10時～10時30分

場所 ちえの森ちづ図書館 おはなしの部屋

大型連休中の休館について

〈休館期間〉

5月3日(月)～5日(水)

休館中の本の返却は、図書館入口の返却ポスト、総合センター入口のブックポストをご利用ください。

新着図書 (一般書)

- | | |
|----------------------|----------|
| クララとお日さま | カズオ・イシグロ |
| 大義 横浜みなとみらい署暴対係 | 今野 敏 |
| 帝国の甲砲 | 佐々木 譲 |
| 刑事の枷 | 堂場 瞬一 |
| 広告の会社、作りました 天津遠山合同会社 | 中村 航 |
| 悪の芽 | 貫井 徳郎 |
| 旅する練習 | 乗代 雄介 |
| いわいごと | 畠中 恵 |
| 限りなく繊細でワイルドな森の生活 | 内藤里永子 |
| ワンさぶ子の怠惰な冒険 | 宮下 奈都 |

- 新しい「日本」の歩き方 山谷えり子
ニフトリと暮らす 和田 義弥
おいしいゼリーブック グラフィック社編集部
アウトドアファブリック大全 長谷部雅一

新着図書 (児童書)

- ぴかぴかのウーフ 神沢 利子
スポーツ年鑑 2021 ポプラ社
るるぶ歴史がわかる世界遺産イラスト大図鑑 JTB パブリッシング
こども地政学 バウンド
その他多数



**スポねつとちづ
2021年度会員募集!**

智頭町総合型地域スポーツクラブ「スポねつとちづ」では、現在10団体が加盟し、活動をしています。

総合型地域スポーツクラブとは国が実施するスポーツ施策の1つで、「いつでも」「どこでも」「だれでも」様々なスポーツに触れる機会を提供する、地域密着型のスポーツクラブです。

複数の種目から自由に選択できる。誰でも参加できる。趣味・関心、競技レベルに合わせて活動できるといった特徴があります。

スポねつとちづでは今年度

も一緒にスポーツをする仲間を募集しています。

また、加盟団体がスポーツをしたい人のほかにも、「新たにスポーツ団体を立ち上げたい!」

「スポーツを始めたい!」などとお考えの人は、スポねつとちづ事務局(中央公民館内)まで問合せください。

●加盟団体

- ・ 智頭少年野球クラブ
 - ・ 智頭シユニア
 - ・ 智頭シヤトルJr.
 - ・ バドミントンクラブ
 - ・ 智頭フットボールクラブ
 - ・ 智頭ソフトテニスクラブ
 - ・ 智頭
 - ・ バスケットボールクラブ
 - ・ 智頭シユニアRGクラブ
 - ・ 輪舞
 - ・ 智頭フットサル同好会
 - ・ 智頭マスターズ陸上クラブ
- 担当 石谷



智頭町社会スポーツ

**傷害共済会
加入団体募集!**

この会は、町内のスポーツ団体及び社会教育団体を対象とするもので、スポーツ活動中に傷害を被った場合の相互医療共済を目的とした見舞金制度です。

令和2年度の加入団体数は、16団体でした。

負担金

1団体 1,000円

加入方法

智頭町社会スポーツ傷害共済会事務局(智頭町中央公民館内)で所定の申込書に記入の上、加入金を支払ってください。

給付内容

死亡または後遺障がい

最高30万円

入院 1日1,500円

通院 1日1,000円

(ただし、傷害を被った日

から120日間)

担当 石谷

石谷家住宅からお知らせ

桑田幸人 牛の版画展

今年は丑年!倉吉市の版画家である桑田幸人氏の「牛の版画」を展示します。

日時 令和3年4月17日(土) ~ 5月30日(日)

場所 一号蔵展示室



オズガーデン 花*花*花展

寄せ花やプランターなどを展示します。

日時 令和3年4月27日(火) ~ 5月10日(月)

場所 三号蔵展示室

※展示室は、石谷家住宅の入館料のみでお楽しみいただけます。

くらしの 情報



5月31日は「世界禁煙デー」
5月31日～6月6日は「禁煙週間」です

タバコの煙には、「ニコチン」や一酸化炭素、70種類の発がん物質を含め5300種類の化学物質が含まれています。

健康に害をおよぼす有害物質は、喫煙者が直接肺に吸い込む「主流煙」よりも、火のついたタバコの先から立ち上る「副流煙」のほうが高い濃度で含まれています。タバコを吸う人がいるかぎり、ご自宅や外出先、職場での受動喫煙、三次喫煙を完全にシャットアウトすることはできません。



喫煙時窓を開けていても、換気扇の下で吸っても、タバコの臭いがするということは副流煙が漂っているということなのです。大人はもちろんのこと、身体の機能が未成熟な子どもにとって受動喫煙は深刻な問題です。受動喫煙をなくすためには、禁煙をすることが最善の選択です。ご自身の健康のためにも禁煙に取り組みしましょう。

【問合せ先】 役場企画課

☎ 75-4112

アルコール・薬物・ ギャンブル等 家族教室・専門相談

この教室は、参加者どうしの話し合いを通じて、家族自身がつとりをもって自分らしく過ごしていけることを目指しています。1人で悩まず、まずは参加してみませんか？

家族教室

対象者

家族の飲酒・薬物・ギャンブル等でお困りの人(本人以外)

日時

5月14日(金)
午後1時30分～3時

場所

さわやか会館3階第2研修室
(鳥取市富安2丁目96)

内容

家族の中で何か起こっているのか？

講師

鳥取県アルコール健康障害・薬物依存症支援拠点機関
精神保健福祉士

岩岸 直美氏

専門相談

対象者

アルコール・薬物・ギャンブル等の問題でお困りの人。本人・家族だけでなく関係者からの相談も受け付けています。

日時

5月14日(金)
午後3時～4時(1人30分)

場所

さわやか会館3階
第1・第2研修室
(鳥取市富安2丁目96)

相談担当

鳥取県アルコール健康障害・薬物依存症支援拠点機関
精神保健福祉士

岩岸 直美氏

※予約制。予約は2日前まで。

【予約・問合せ先】

鳥取市保健所 保健医療課
☎ 0857-2215616



巡回結核・肺がん、大腸がん検診を実施します

がんなどの生活習慣病は、重症になるまで自覚症状が出ないことがあります。

自覚症状のない生活習慣病を早くに見つける方法が住民検診です。年に1回（乳がん検診は2年に1回）、継続して検診を受けることで、がんを早期発見、早期治療でき、その後の安心して生活につながります。

5月の巡回結核・肺がん、大腸がん検診の日程は左記のとおりです。

場所

土師地区内、智頭地区内、富沢地区内※

日時

5月28日（金）

午前9時30分〜※

場所

山郷地区内、智頭地区内※

日時

5月31日（月）

午前9時〜※

※受診券同封の通知参照

【問合せ先】

保健センター 福祉課

☎ 75-4101

「ひきこもり家族教室」のお知らせ

ひきこもりに至る経過はさまざまで、いくつかの要因が重なっていると言われています。ひきこもりについて家族同士で交流してみませんか？

日時

5月25日（火）

受付 午前9時45分〜

場所

さわやか会館3階多目的室

（鳥取市富安2丁目96）

内容

DVD上映「ひきこもりからの回復」（NHK更生文化事業団福祉ビデオライブラリー）

対象者

ひきこもり状態にある人の家族

※予約不要

※個別相談にも応じます。

【問合せ先】

鳥取市保健所 保健医療課

☎ 0857-2215616



ピンクリボンの会は「オアシスの会」になりました！

ピンクリボンの会はがんを経験された人が1人で悩まず、同じ経験をされた人同士で話ができる場所を作りたいという町民の思いで結成されました。

『がん』は胃、肺、大腸、乳子宮など様々な臓器で発病し、2人に1人は『がん』になるとまで言われるほどたくさんの方が発病する可能性が高い病気です。『がん』という病気を経験したからこそ話し合い、互いに分かち合える場をということ

で、この度『オアシスの会』に名称を変更し、乳がんに限らず集まりやすい場にしようということになりました。

2か月に1回、奇数月の最終月曜日に開催しています。申込みは不要ですので、気軽に参加ください。

【5月の会】

日時 5月31日（月）

午前10時〜正午頃

場所 ほのぼの 介護指導室

【問合せ先】

鳥取地方・家庭裁判所

☎ 0857-2212171

鳥取地方・家庭裁判所米子支部

☎ 0859-2212205

【問合せ先】

鳥取地方・家庭裁判所

☎ 0857-2212205

内容

生活習慣病を予防する食事について勉強しよう

【問合せ先】

保健センター 福祉課

☎ 75-4101



5月1日〜7日は

憲法週間です

5月3日を中心とした1週間は憲法週間として定められています。

裁判所では制度や裁判の仕組みを皆さまに理解していただき、裁判所が身近で利用しやすい存在になることを目的として、見学会や出前講義を随時受け付けています。

気軽に問合せください。

【問合せ先】

鳥取地方・家庭裁判所

☎ 0857-2212171

鳥取地方・家庭裁判所米子支部

☎ 0859-2212205

2021年度要約筆記記者養成講習会受講生募集!

きこえない・きこえにくい人の意思疎通支援を行う要約筆記記者を養成するための講習会を開催します。高校生以上の人で、きこえない・きこえにくい人の福祉に理解と熱意を有する人ならどなたでも受講できます。

〈東部会場〉

日時

5月29日(全21回)
午前10時～午後3時

おおむね土曜日に開催

場所

県立福祉人材研修センター他

内容

厚生労働省要約筆記記者養成力リキウムに準じた実技・聴覚障害者福祉等に関する講義

定員

手書きコース 各10人
パソコンコース 各10人

※申込先着順、定員になり次第締切ります。

※パソコンコースは受講要件があります。詳細は問合せください。

受講料

3,000円

(別途テキスト代有り)

申込方法

・郵送

保健センター福祉課にある要約筆記記者養成講習会受講申込書に記入後、申込書記載の住所宛に「要約筆記記者養成講習会受講申込書在中」と赤字で記入の上、郵送してください。

・FAX

FAX送信後、問合せ先へ確認の電話をしてください。

・インターネット

鳥取県聴覚障害者協会ホームページにて申込みください。

申込締切

5月21日(金) 必着

【問合せ先】

鳥取県西部聴覚障害者センター
☎0859-30-3659
FAX 0859-30-3660

点訳・朗読(音訳)ボランティア養成講習会の受講者募集!

視覚障がい者が利用する点字図書及び録音図書の製作などに従事していただくボランティアの養成講習会受講者を募集します。基本的なパソコン操作ができ、講習終了後継続して活動ができる70歳以下の人ならどなたでも受講できます。

日時

7月～12月(全16回)
おおむね毎週水曜日
午前10時30分～

午後0時30分

場所

鳥取県立生涯学習センター
「県民ふれあい会館」

定員

点訳コース 5人
朗読(音訳)コース 10人

受講料

無料(テキスト代は実費負担)

申込締切

6月21日(月) 必着

【問合せ先】

☎0859-22-7655

「智頭町まちづくり支援事業補助金」の審査委員を募集します!

今年度、本補助金で申請のあった事業の公開審査をしていただけの人を募集します。まちづくり支援事業とは? 町内のコミュニティ団体やボランティア団体等が行う、地域振興やまちづくりに寄与する取組を支援する事業です。

内容

申請事業の審査(3回/年)

定員 3人

対象

・地域コミュニティ活動に参画した経験のある人

・まちづくり等に興味のある人

報酬 3,000円/回出席

応募期間 5月31日(月)まで

詳細につきましては問合せください。

【問合せ先】

役場企画課

☎75-4112



**大丈夫だろう?」は危険です!
有毒植物の誤食に注意!**

春は毎年、有毒植物を誤って食べたことによる食中毒が全国で発生しており、注意が必要です。

【予防のポイント】

食用の野草と確実に判断できない植物は、絶対に「採らない! 食べない! 売らない! 人にあげない!」ことです。

※具体的な予防方法

- ①家庭菜園や畑などで、野菜と観賞植物を一緒に栽培しない。
- ②山菜に混じって有毒植物が生えていることがあります。一本一本よく確認して採り、調理前に再度確認する。
- ③食用の植物だと思っても植えた覚えのない植物を食べない。



【間違えやすい有毒植物】

食用の植物	間違えやすい有毒植物
ニラ	スイセン
ジャガイモ(球根) ギボウシ(葉)	イヌサフラン
オオバギボウシ ギョウジャニンニク	バイケイソウ
オオバギボウシ	ヒメザゼンソウ

《豆知識》

食用のジャガイモでも、芽や緑色になった部分には天然毒素であるソラニンが多く含まれています。芽や緑色になった部分は取り除いて調理しましょう。

【問合せ先】

鳥取市保健所 生活安全課
☎0857-13018552

**クルマの手続き
忘れていませんか?**

お引越しの際、車の手続きはお忘れではないですか? また、車の持ち主がかわったことは申請されていますか?

手続きを忘れていると…

- ・リコールや税金、保険のお知らせが届かない。
 - ・盗難や事故の時に所有者や使用者の確認が遅れる。
 - ・罰金刑に処されることも…。
- 普通車は各運輸支局・自動車検査登録事務所、軽自動車は軽自動車検査協会事務所でのお手続きが必要となります。詳しくは各事務所へ問合せください。

【問合せ先】

鳥取運輸局
☎0501554012070
軽自動車検査協会鳥取事務所
☎0501381613082



**行政に関する相談や要望
を受け付けます**



安住 博幸さん

行政相談委員は、総務大臣から市町村ごとに委嘱され、無償で皆さんから行政サービスへの要望や暮らしの困りごとをお聴きし、解決のための助言や、関係機関への連絡を行っています。

本町の行政相談委員は安住博幸さんです。毎月第一木曜日にちづ図書館を会場に行政相談が開催されていますので利用ください。

【問合せ先】

総務省鳥取行政監視
行政相談センター
☎0857-12415541

カレンダー 5月 (May)

木 (thu)	金 (fri)	土 (sat)	日 (sun)
新型コロナウイルス感染症の影響により予定が変更となる場合があります	固定資産税 (1期) 軽自動車税の納期限は 5月31日 (月) です	1 交通安全にみんなで 参加する日 東京2020オリンピック聖火 リレータッチ順回展示 総合センター (6日まで)	2 育カフェ 旧諏訪保育園 午前10時～午後3時
6 物忘れ相談 ほのぼの 午前9時～11時30分 行政相談 総合センター 午前9時～11時 心配ごと相談 富沢コミュニティセンター 午後1時30分～2時30分	7 離乳食講習会 ほのぼの 午後1時～1時30分受付	8 春のみまさかスローライフ列車 (9日まで)	9 心配ごと相談 山郷公民館 午後1時～2時
13 心配ごと相談 総合センター 午前9時～10時	14 あたまイキイキ音読教室 ちえの森ちづ図書館 午前10時30分～11時15分 心配ごと相談 那岐公民館 午後1時～2時	15 交通安全にみんなで 参加する日	16
20	21	22 東京2020オリンピック 聖火リレー (智頭町)	23 心配ごと相談 土師公民館 午前9時30分～10時30分
27	28 おはなし会 ちえの森ちづ図書館 午前10時～10時30分 結核・肺・大腸がん検診 土師・智頭・富沢地区 午前9時30分～午後3時10分	29	30

*日程は、変更する場合があります。

書道教室のご案内

	大人	小・中学生
日	毎月第2, 4 (火)	毎週 (火)
時	10:00～12:00	15:30～17:30
月謝	1,500円	2,500円 (教材本代含む)

※書道用具は、各自ご持参ください。

場所 智頭町総合センター
連絡先 090-9061-0733 (小林)

石谷家住宅 春の庭園特別公開

～5月5日 (水)

石谷家住宅 5月の催し情報

桑田幸人牛の版画展 (1号蔵)
～5月30日 (日)

・オズガーデン花*花*花 (3号蔵)
～5月9日 (日)

☎ 75 - 3500

人の動き

令和3年4月1日現在 (前月比)
 世帯数 2,712世帯 (-26世帯)
 人口 6,662人 (-52人)
 女 3,553人 (-24人)
 男 3,109人 (-28人)

お誕生おめでとう (3月届出分)

ところ なまえ 保護者 誕生日
 新見岡 いっしん 吉真ちゃん 憲央さん 2/27
 千夏さん

ごめい福をお祈りします (3月中)

大背谷 口千代子さん 81歳
 河二綾木 佐智子さん 97歳
 大呂山 本俊夫さん 95歳
 河三國 米紀子さん 80歳
 三吉 藤木貞義さん 75歳
 山根 谷口進さん 80歳
 坂原 國岡豊子さん 93歳
 南方 岸本忠雄さん 84歳

(掲載許可をいただいた場合のみ)

まちづくり

月 (mon)	火 (tue)	水 (wed)
智頭病院皮膚科診療日程 (5月)		
6日(木) 後藤 医師 13日(木) 吉田 医師 20日(木) 後藤 医師 27日(木) 吉田 医師		
3	4	5
憲法記念日	みどりの日	こどもの日
10	11	12
	人権相談 総合センター 午前9時～11時30分 心配ごと相談 ほのぼの 午前10時～11時	乳児健診 ほのぼの 午後1時～1時30分受付 介護者家族の会 ちえの森ちづ図書館 午後1時30分～3時 ワーク・ライフ・バランス講座 総合センター 午後1時30分～3時
17	18	19
	年金相談会 総合センター 午前10時～午後3時	ノーマディアデー 1歳6か月児健診 ほのぼの 午後1時～1時30分受付 心配ごと相談 山形一公民館 午前10時～11時
24	25	26
	生活習慣病教室 「魚を食べよう！ 『アブラのヒミツ』」 ほのぼの 午前11時30分～午後1時 出張職業相談会 総合センター 午後2時～4時	
31		
結核・肺・大腸がん検診 山郷・智頭地区 午前9時～午後3時 オアシスの会 ほのぼの (旧ピンクリボンの会) 午前10時～正午頃		

湯〜とぴあ黄金泉入浴割引券

500円 (通常700円)

2022年3月末まで有効 (ご同伴可)
 きりとり線

湯〜とぴあ黄金泉入浴割引券

500円 (通常700円)

2022年3月末まで有効 (ご同伴可)
 きりとり線

営業時間 正午～PM9:00(受付はPM8:30まで)
 ☎0868-79-2334 休館日 毎週火曜日

集団予防接種によりB型肝炎ウイルスに持続感染された方へ 一人で悩まずに無料個別相談会をご利用ください

B型肝炎 給付金について

無料個別相談会

5/21 智頭町総合センター内 智頭町中央公民館 相談室
 5/22 鳥取市文化センター 会議室1

対象者 昭和16年7月2日～ 平成28年7月31日までに給付金請求した方
 昭和63年1月27日生まれ 給付金 50万円～3,600万円

完全予約制 ☎0120-013-621 (ご予約受付時間) 平日9:00～18:00 個別相談なので、他の方と顔を合わすことはありません。

※病状に応じて給付金等の内容が異なります
 ※着手金・相談料 無料 成功報酬制
 ※訴訟実費別途

弁護士法人 弁護士 荒原 一徳 (いぼ ことし) 東京弁護士会所属 登録番号35029
 プレシャス総合法律会計事務所 鳥取県新宮区四谷4-9 福留ビル心A [営業時間] 平日 9:00～18:00
 ☎TEL 03-5363-6333 E-mail info@precious-law.jp
 ☎FAX 03-5363-6334 ☎http://precious-law.jp

無料電話相談 ☎ 同時受付中! お気軽にお電話ください

智頭町観光協会リニューアル！

智頭町観光協会総合案内所の改修が終了し、新たに営業をスタートしました！



1階は受付カウンター、移住定住相談窓口、物販スペースに加えカフェ機能も備えた広いコミュニティスペースとなっています。温かみのある木材を使用した館内は日の光に溢れ、洗練された穏やかな時間が流れています。

また、2階は空き時間に仕事や読書、勉強をすることができる居心地よく落ちついたワーキングスペースが設置されています。

様々な魅力溢れる新観光協会に、ぜひ一度足を運んでみてはいかがでしょうか？



外の景色を眺めることができる出窓には縁側が設置されており、景色を眺めながら気軽に休憩できます。



物販スペースには智頭町の特産品をはじめ食品、雑貨、アクセサリーなど様々な商品が陳列されています。

問合せ先 智頭町観光協会 ☎76-1111



左上から時計回り

足立静哉（地籍調査課）、西村浩明（山村再生課／県から派遣）、
森本淳嗣（山村再生課）、小西優磨（福祉課）、大空ゆかり（企画課）、
井上由真（ちづ保育園）、西尾有香子（教育課／図書館）

智頭町の新しい職員を紹介します!!