

40～74歳の**黄色**の受診券が届いた人(国民健康保険被保険者)

## 特定健診の内容

- 持ち物**
- 同封の特定健診受診券(黄色)
  - 国民健康保険被保険者証
  - 服薬中の人はお薬手帳
  - マスク(感染予防のため)
- 忘れると受診できません

**自己負担金** 0円

**実施期間** 令和5年 2月28日まで

**健診項目** 問診・身体計測・尿検査・血圧測定・血液検査・心電図  
医師の診察

その他.....  
智頭町ドックを申し込んだ人は、ドック当日に特定健診受診券(黄色)を持参してください。ドック項目には「特定健診」も含まれています。

- 令和5年2月28日までに75歳になる人は、75歳の誕生日の前日までに受診してください。75歳になって以降は、特定健診受診券(黄色)が使えません。75歳の誕生日を迎えた月の翌月末以降に後期高齢者健診受診券(青色)を郵送しますので、そちらを利用してください。
- 特定健診の結果から、生活習慣病の危険性が高く、「動機付け支援」「積極的支援」に選定された人には、特定保健指導が実施されます。積極的に保健指導を受け、生活習慣を改善しましょう。

75歳以上\*の**青色**の受診券が届いた人(後期高齢者医療制度被保険者)

## 後期高齢者健診の内容

- 持ち物**
- 後期高齢者健診受診券(青色)
  - 後期高齢者医療被保険者証(ピンク色)
  - 服薬中の人はお薬手帳
  - マスク(感染予防のため)
- 忘れると受診できません

**自己負担金** 0円

**実施期間** 令和5年 2月28日まで

**健診項目** 問診・身体計測・尿検査・血圧測定・血液検査・心電図  
医師の診察

その他.....  
● 65歳以上で一定の障がいがあり、後期高齢者医療制度へ移行した人も対象です。

令和4年度版

# 特定健診 後期高齢者健診 のご案内



### 智頭町では、無料で健診を行っています!

無料で健診を受けられる対象

- ☆ 国民健康保険被保険者
- ☆ 後期高齢者医療制度被保険者

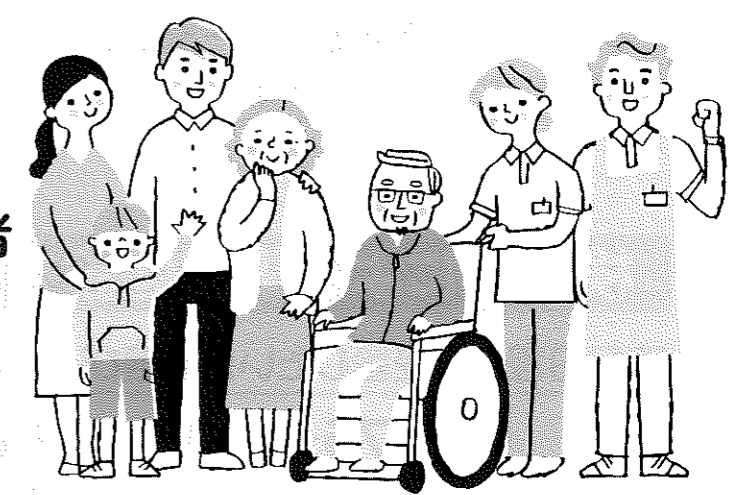

自分自身の健康状態を知ることが、あなたの健康管理のスタートです!

年に1度健診を受けましょう。

健診は治療中や定期的に通院している人も対象です。  
通院中の人は健診を受ける前に必ず主治医に相談してください。



特定・後期高齢者健診は「健康ポイント」の対象です!  
健康になって、健康ポイントも貯まる。  
良いこといっぱい!

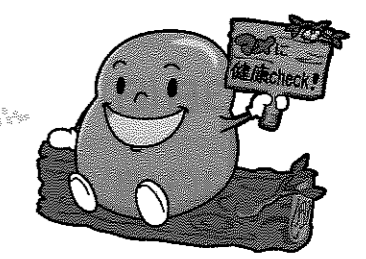

智頭町健診キャラクター まめ助くん

健診の詳しい受け方は中面をご覧ください!

問い合わせ先 智頭町保健センター福祉課  
電話:0858-75-4101  
FAX:0858-75-4110

# 町内で健診を受けたい人

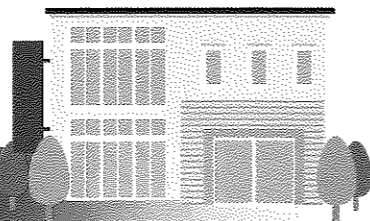

## 町内の医療機関で受けたい場合

| 医療機関名                          | 予約方法   |
|--------------------------------|--|
| <b>長石医院</b><br>電話:0858-75-1789 | 下記の時間に電話をしてください。<br>●月～土曜日(水・土曜日は午前中)<br>●午前8時30分～午後6時 |

※予約方法にご注意ください。

| 医療機関名   | 予約方法   |
|---|--|
| <b>智頭病院健診センター</b><br>ファックス:0858-75-3636<br>(問い合わせのみ)電話:0858-75-3218 | 広報5月号に折り込みの予約表に記入の上、ファックス、郵送でお送りいただくか、病院内に設置してある箱に入れてください。 |

## 検診車による集団健診を受けたい場合



下記日程から受診したい日を選び、福祉課に予約をしてください。

**電話 75-4101 FAX 75-4110**

※8時30分～17時15分 土日祝日を除く

| 月日        | 受付時間        | 場所              | 対象地区 |
|-----------|-------------|-----------------|------|
| 6月21日(火)  | 8:30～10:30  | 智頭町総合センター「大集会室」 | 全地区  |
| 6月26日(日)  | 8:00～9:00   | 久志谷 老人憩いの家      | 久志谷  |
|           | 10:30～11:30 | 本折児童館           | 本折   |
| 7月3日(日)   | 8:30～10:30  | ほのぼの「ひだまりホール」   | 全地区  |
| 10月3日(月)  | 8:30～10:30  | 智頭町総合センター「大集会室」 | 全地区  |
| 11月3日(木)  | 8:30～10:30  | ほのぼの「ひだまりホール」   | 全地区  |
| 12月20日(火) | 8:30～10:30  | 智頭町総合センター「大集会室」 | 全地区  |

# 町外で健診を受けたい人

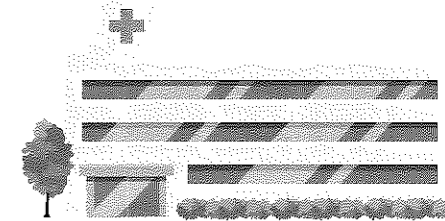

事前に下記医療機関に連絡をして予約をしてください!

※保健センター福祉課では予約できません

| 医療機関名              | 住所               | 電話番号         |
|--------------------|------------------|--------------|
| 安陪内科医院             | 鳥取市吉方温泉3丁目811-2  | 0857-26-6675 |
| 石井内科小児科クリニック       | 鳥取市布勢332-4       | 0857-31-1141 |
| 池田外科医院             | 鳥取市興南町8-2        | 0857-27-5151 |
| いしこ内科循環器科医院        | 鳥取市湖山町南3丁目301-1  | 0857-37-3200 |
| 石田医院               | 鳥取市青谷町青谷4032-19  | 0857-85-0258 |
| イナカ内科医院            | 鳥取市正連寺43         | 0857-24-5167 |
| 井上医院               | 鳥取市用瀬町用瀬457-6    | 0858-87-2755 |
| 入江内科医院             | 鳥取市西町2丁目21番地     | 0857-22-3366 |
| いわさわ医院             | 鳥取市若葉台南6丁目23-26  | 0857-52-7822 |
| 上田病院               | 鳥取市西町1丁目453      | 0857-37-1177 |
| おおたけ脳神経・漢方内科クリニック  | 鳥取市晩稲437番3       | 0857-28-7025 |
| おおたにこども・ファミリークリニック | 鳥取市国府町新通り3-301-1 | 0857-51-1221 |
| おかだ内科              | 鳥取市富安2丁目149      | 0857-30-3750 |
| おか内科クリニック          | 鳥取市江津407-2       | 0857-30-2111 |
| 岡本医院               | 鳥取市津ノ井258-2      | 0857-53-2028 |
| 加藤医院               | 鳥取市用瀬町用瀬382      | 0858-87-2440 |
| 岸医院                | 鳥取市河原町河原48       | 0858-85-0218 |
| 北室内科医院             | 鳥取市西町3丁目110      | 0857-26-1433 |
| クリニックこくふ           | 鳥取市国府町新通り2丁目202  | 0857-50-1328 |
| クリニック陽まり           | 鳥取市南吉方3丁目522     | 0857-30-1525 |
| こはまクリニック           | 鳥取市湖山町南1丁目830-1  | 0857-37-3211 |
| こばやし内科             | 鳥取市宮長9-1         | 0857-51-7373 |
| 栄町クリニック            | 鳥取市栄町211-2       | 0857-21-3111 |
| ささき皮膚科整形外科クリニック    | 鳥取市岩倉452-30      | 0857-24-8100 |
| さとに田園クリニック         | 鳥取市里仁54-2        | 0857-30-1515 |
| 尖戸医院               | 鳥取市田島716         | 0857-29-4410 |
| 下田神経内科クリニック        | 鳥取市大工町頭33        | 0857-32-7020 |
| 庄司医院分院             | 鳥取市湖山町北1丁目547    | 0857-28-2611 |
| 大覚寺クリニック           | 鳥取市吉成206-1       | 0857-26-6123 |
| 竹内内科医院             | 鳥取市本町5丁目202      | 0857-22-2317 |
| 田中医院(青谷)           | 鳥取市青谷町井手575      | 0857-85-5050 |
| 田中医院(浜坂)           | 鳥取市浜坂2丁目9-15     | 0857-27-0121 |
| 谷口医院               | 鳥取市南町425         | 0857-22-2332 |
| だんばらクリニック          | 鳥取市富安330-1       | 0857-54-1020 |
| とっとり在宅ケア・漢方クリニック   | 鳥取市吉成南町1丁目27-9   | 0857-30-7760 |
| 鳥取医療センター           | 鳥取市三津876         | 0857-59-1111 |
| 鳥取北クリニック           | 鳥取市賀露町4012       | 0857-32-7111 |
| 鳥取市佐治町国民健康保険診療所医科  | 鳥取市佐治町加瀬木2171-2  | 0858-88-0127 |

| 医療機関名              | 住所              | 電話番号         |
|--------------------|-----------------|--------------|
| 鳥取ペインクリニック         | 鳥取市川端1丁目201     | 0857-22-3633 |
| 内科・消化器内科片原ごとうクリニック | 鳥取市片原4-111      | 0857-51-0510 |
| 中安脳神経・内科クリニック      | 鳥取市松並町2丁目503-7  | 0857-30-6633 |
| 西尾内科クリニック          | 鳥取市岩倉446-23     | 0857-26-6070 |
| にしまち診療所 悠々         | 鳥取市西町5丁目108     | 0857-25-6523 |
| 野津医院               | 鳥取市卯垣4丁目101     | 0857-22-8605 |
| 野の花診療所             | 鳥取市行徳3丁目431     | 0857-36-0087 |
| 橋本外科医院             | 鳥取市大井204-3      | 0857-29-1281 |
| 林医院                | 鳥取市用瀬町鷹狩722-1   | 0858-87-2033 |
| 早瀬医院               | 鳥取市川端5丁目106     | 0857-23-3357 |
| はまゆう診療所            | 鳥取市野寺62-1       | 0857-51-7800 |
| ひまわり内科クリニック        | 鳥取市雲山243-38     | 0857-21-1133 |
| ふなもとクリニック          | 鳥取市古海715-2      | 0857-30-1611 |
| 堀内医院               | 鳥取市湖山町南1丁目623   | 0857-28-1009 |
| 本城内科クリニック          | 鳥取市瀬町2丁目110     | 0857-39-1010 |
| 前田医院               | 鳥取市西品治644-1     | 0857-37-0102 |
| 松岡内科               | 鳥取市賀露町南1丁目18-16 | 0857-31-3111 |
| 松下内科医院             | 鳥取市雲山113-1      | 0857-21-0002 |
| まつだ内科医院            | 鳥取市叶284-1       | 0857-38-4777 |
| 水本クリニック            | 鳥取市徳尾405-11     | 0857-21-7707 |
| 宮崎内科医院             | 鳥取市吉成2-14-33    | 0857-21-1717 |
| もとだクリニック           | 鳥取市国府町宮下1165    | 0857-30-3711 |
| やまね内科クリニック         | 鳥取市行徳1丁目317     | 0857-21-5111 |
| やまもとクリニック          | 鳥取市田園町2丁目157    | 0857-50-0066 |
| 山本外科内科医院           | 鳥取市末広温泉町125-2   | 0857-23-2064 |
| 山脇医院               | 鳥取市国府町奥谷1丁目110  | 0857-23-1811 |
| 横浜小児科内科医院          | 鳥取市覚寺56-1       | 0857-21-7000 |
| よしだ内科医院            | 鳥取市湖山町北6丁目448-1 | 0857-31-1118 |
| わくしま内科医院           | 鳥取市松並町1丁目128    | 0857-29-3333 |
| わたなべクリニック          | 鳥取市南隈440        | 0857-50-0071 |
| 藤田医院               | 岩美郡岩美町浦富1030-22 | 0857-72-0123 |
| 板倉整形脳外科医院          | 八頭郡八頭町都家595-5   | 0858-73-0331 |
| 大谷医院               | 八頭郡八頭町宮谷221-5   | 0858-72-0167 |
| 尾崎医院               | 八頭郡八頭町才代158-5   | 0858-76-4000 |
| 岸本内科医院             | 八頭郡八頭町池田206-1   | 0858-76-0076 |
| 瀬川医院               | 八頭郡八頭町坂田350-3   | 0858-72-0120 |
| 田中医院 下津黒出張診療所      | 八頭郡八頭町下津黒26     | 0858-74-0658 |

※上田病院は後期高齢者健診のみ受診できます。

※後期高齢者健康診査は、加藤医院佐治出張診療所でも可。