

平成28年度  
(2016年)

# 議会報告会資料



輝くまちづくり調査特別委員会視察研修  
(平成27年10月19日～21日：島根県隠岐の島町、海士町)

## 鳥取県智頭町

〒689-1402

鳥取県八頭郡智頭町大字智頭2072番地1

智頭町議会

電話/FAX (0858) 75-3115

メールアドレス [gikai@town.chizu.tottori.jp](mailto:gikai@town.chizu.tottori.jp)

## 目 次

|                            |      |
|----------------------------|------|
| 1. 議会の状況                   |      |
| (1) 議会の構成                  | P 1  |
| (2) 委員会等所管事項               | P 1  |
| (3) 本会議                    | P 2  |
| (4) 議会閉会中の事務事業の継続調査        | P 3  |
| 2. 審議状況                    |      |
| (1) 定例会・臨時会の開催状況           | P 4  |
| (2) 付議事件等                  | P 4  |
| (3) 陳情等審査状況                | P 4  |
| (4) 一般質問の状況                | P 4  |
| (5) 委員会等の開催状況              | P 5  |
| 3. 委員会等活動状況                |      |
| (1) 総務常任委員会                | P 6  |
| (2) 民生常任委員会                | P 8  |
| 4. 議会の政策提言に対する町の予算措置状況     | P 10 |
| 5. 平成28年度智頭町当初予算主要事業(一般会計) | P 11 |

# 1. 議会の状況

## (1) 議会の構成

- ① 議員の定数及び任期  
 定数 12人 現数 11人  
 任期 平成25年7月30日～平成29年7月29日

- ② 議員の氏名及び所管委員会等 (平成28年4月1日現在)

| 議席<br>番号 | 氏 名   | 年齢 | 所属委員会  |        |        |        |        | 所属<br>党派 | 当選<br>回数 | 備 考  |
|----------|-------|----|--------|--------|--------|--------|--------|----------|----------|------|
|          |       |    | 総<br>務 | 民<br>生 | 広<br>報 | 議<br>運 | 同<br>和 |          |          |      |
| 1        | 高橋達也  | 57 | ●      |        | ◎      |        | ◎      | 無所属      | 1        |      |
| 2        | 大藤克紀  | 60 | ○      |        |        | ○      | ☆      | 無所属      | 1        |      |
| 3        | 岩本富美男 | 66 | ●      |        | ○      |        | ●      | 無所属      | 1        |      |
| 4        | 中野ゆかり | 48 |        | ●      |        |        | ●      | 無所属      | 2        | 監査委員 |
| 5        | 平尾節世  | 68 |        | ◎      |        | ●      | ☆      | 無所属      | 2        |      |
| 6        | 谷口雅人  | 62 |        | ●      | ●      |        | ☆      | 無所属      | 4        |      |
| 7        | 岸本眞一郎 | 67 |        | ○      | ●      |        | ●      | 無所属      | 4        |      |
| 8        | 欠 員   |    |        |        |        |        |        |          |          |      |
| 9        | 徳永英太郎 | 68 | ◎      |        |        | ●      | ☆      | 無所属      | 4        |      |
| 10       | 石谷政輝  | 64 |        | ●      |        | ◎      | ○      | 無所属      | 4        |      |
| 11       | 大河原昭洋 | 51 |        | ●      | ●      | ●      | ●      | 無所属      | 1        | 副議長  |
| 12       | 酒本敏興  | 74 | ●      |        |        |        | ●      | 無所属      | 7        | 議長   |

◎委員長 ○副委員長 ●委員 ☆委員で小委員会委員も兼任

### ③ 常任委員会

- ・総務常任委員会
- ・民生常任委員会
- ・議会広報常任委員会

### ④ 議会運営委員会

### ⑤ 特別委員会

- ・予算特別委員会(当初予算審査時)
- ・決算特別委員会(決算審査時)
- ・同和問題調査特別委員会(議員全員)
- ・輝くまちづくり調査特別委員会(議員全員)
- ・行政評価特別委員会(議員全員)

## (2) 委員会等所管事項

### ① 常任委員会

- ・総務常任委員会(定数6)
  - 総務課に関する事項
  - 企画課に関する事項
  - 税務住民課に関する事項
  - 教育委員会に関する事項
  - 会計課に関する事項
  - 水道事業に関する事項
  - 他の常任委員会に属さない事項

- ・民生常任委員会(定数6) 地域整備課に関する事項  
地籍調査課に関する事項  
山村再生課に関する事項  
福祉課に関する事項  
農業委員会に関する事項  
病院事業に関する事項
- ・議会広報常任委員会(定数5) 議会広報・広聴に関する事項  
議会だよりの編集及び発行(年4回発行)

## ②議会運営委員会(定数5)

- ・議会の運営について
- ・議会の会議規則、委員会に関する条例について
- ・議長の諮問について

## ③特別委員会

- ・同和問題調査特別委員会(議員全員)、小委員会(6人)  
…智頭町基本的人権の擁護に関する条例に規定する部落差別を始めとする一切の差別解消に向け、その取り組み等を調査・研究
- ・輝くまちづくり調査特別委員会(議員全員)  
…本町のまちづくりを推進するため、観光・商工業振興、自立のまちづくり、地場産業・特産物振興について、事務、事業を調査
- ・行政評価システム導入にむけた特別委員会(議員全員)  
…行政評価システムの導入の目的や、推進体制・活用方法等について検討

## ④議会全員協議会

- ・議案内容の内容説明
- ・議会内部の意見調整
- ・行政運営上の協議、連絡

## ⑤委員長会(議長・副議長・委員長)

- ・委員会運営に係る調整等

## (3)本会議

### ①一般質問の方法(平成21年3月議会規則改正)

- ・質問時間の制限 一人40分以内(質問・答弁を含む)
- ・質問回数制限 制限なし
- ・質問方法 一問一答方式
- ・質問通告書の提出 議会運営委員会で定めた日時

### ②議案に対する質疑の方法(平成23年3月議会規則改正)

- ・質疑の方法 一問一答方式

### ③「町長等の反問」の導入(平成23年3月議会規則改正)

- ・議員からの一般質問・質疑に対し論点・争点を明確にするため、町長等から逆質問ができる

## (4) 議会閉会中の事務・事業の継続調査

### ① 総務常任委員会

- ・地域防災対策について
- ・商工労働・観光対策について
- ・定住促進について
- ・次世代育成推進について
- ・教育環境の整備について
- ・文化行政について
- ・環境衛生の整備について
- ・行財政改革に関する関係部分について

### ② 民生常任委員会

- ・町民福祉対策について
- ・高齢化対策について
- ・保健・医療・福祉総合施設の運営について
- ・地籍調査事業の促進について
- ・山村での生業づくりについて
- ・山村コミュニティの構築について
- ・地域農林対策について
- ・公共土木事業の促進について
- ・国道53号・373号・津山智頭八東線の整備について
- ・智頭都市計画事業について
- ・行財政改革に関する関係部分について

### ③ 議会広報常任委員会

- ・議会だよりの編集及び発行について
- ・議会広報・広聴の調査及び研究について
- ・出前広報について

### ④ 議会運営委員会

- ・議会の運営について
- ・議会の会議規則、委員会に関する条例等について
- ・議長の諮問について
- ・議長の諮問に係る次の議会(臨時議会を含む)の会期日程等議事運営に関する事項について

### ⑤ 同和問題調査特別委員会

- ・部落差別を始めとする一切の差別解消に向け、その取り組み等を調査・研究

### ⑥ 輝くまちづくり調査特別委員会

- ・本町のまちづくりを推進するため、観光・商工業振興、自立のまちづくり、地場産業・特産物振興について、事務、事業を調査

### ⑦ 行政評価システム導入にむけた特別委員会

- ・行政評価システムの導入の目的や、推進体制・活用方法等について検討

## 2. 審議状況 (平成27年1月1日 ~ 平成27年12月31日)

### (1) 定例会・臨時会の開催状況

| 区 分         |     |     | 会期日数      |           |            |     | 傍聴者数 |
|-------------|-----|-----|-----------|-----------|------------|-----|------|
|             |     |     | 本会議<br>日数 | 委員会<br>日数 | その他の<br>日数 | 計   |      |
| 定<br>例<br>会 | 第1回 | 3月  | 3日        | 5日        | 5日         | 13日 | 14人  |
|             | 第2回 | 6月  | 3日        | 2日        | 3日         | 8日  | 27人  |
|             | 第3回 | 9月  | 3日        | 4日        | 8日         | 15日 | 12人  |
|             | 第4回 | 12月 | 3日        | 3日        | 3日         | 9日  | 22人  |
|             | 小 計 |     |           | 12日       | 14日        | 19日 | 45日  |
| 臨時会         |     | 4回  | 4日        | 0日        | 0日         | 4日  | 6人   |
| 年間 計        |     | 8回  | 16日       | 14日       | 19日        | 49日 | 81人  |

### (2) 付議事件等

| 区分  | 町長提出議案 |     |     |         |          |      | 議員提出議案 |         |    |         |    |
|-----|--------|-----|-----|---------|----------|------|--------|---------|----|---------|----|
|     | 条例     | 予算  | 決算  | その<br>他 | 専決<br>処分 | 計    | 条例     | 意見<br>書 | 決議 | その<br>他 | 計  |
| 定例会 | 25件    | 35件 | 12件 | 19件     | 6件       | 97件  | 1件     | 3件      | 0件 | 3件      | 7件 |
| 臨時会 | 0件     | 1件  | 0件  | 5件      | 0件       | 6件   | 0件     | 0件      | 0件 | 0件      | 0件 |
| 計   | 25件    | 36件 | 12件 | 24件     | 6件       | 103件 | 1件     | 3件      | 0件 | 3件      | 7件 |

### (3) 陳情等審査結果

| 区 分     | 委員会付託<br>件数(町内) | 審 査 結 果 |      |     | 意見書<br>提出 | 備考 |
|---------|-----------------|---------|------|-----|-----------|----|
|         |                 | 採 択     | 趣旨採択 | 不採択 |           |    |
| 総務常任委員会 | 11( 4)件         | 4件      | 2件   | 5件  | 3件        |    |
| 民生常任委員会 | 6( 6)件          | 6件      | 0件   | 0件  | 2件        |    |
| 計       | 17(10)件         | 10件     | 2件   | 5件  | 5件        |    |

### (4) 一般質問の状況

| 第1回定例会 |     | 第2回定例会 |     | 第3回定例会 |     | 第4回定例会 |     | 計   |         |
|--------|-----|--------|-----|--------|-----|--------|-----|-----|---------|
| 人員     | 件数  | 人員     | 件数  | 人員     | 件数  | 人員     | 件数  | 人員  | 件数      |
| 6人     | 11件 | 8人     | 13件 | 8人     | 16件 | 8人     | 15件 | 30人 | 55件     |
|        |     |        |     |        |     |        |     |     | (実数11人) |

(5) 委員会等の開催状況

| 会議の名称          | 開催日数 |     | 計    | 視察研修<br>日数 |
|----------------|------|-----|------|------------|
|                | 会期中  | 閉会中 |      |            |
| 総務常任委員会        | 5日   | 10日 | 15日  | 3日         |
| 民生常任委員会        | 6日   | 8日  | 14日  | 3日         |
| 議会広報常任委員会      | 6日   | 18日 | 24日  | 1日         |
| 議会運営委員会        | 12日  | 10日 | 22日  | 0日         |
| 予算特別委員会        | 5日   | 0日  | 5日   | 0日         |
| 決算特別委員会        | 5日   | 0日  | 5日   | 0日         |
| 同和問題調査特別委員会    | 2日   | 2日  | 4日   | 1日         |
| 輝くまちづくり調査特別委員会 | 0日   | 1日  | 1日   | 3日         |
| 行政評価特別委員会      | 4日   | 5日  | 9日   | 1日         |
| 議会全員協議会        | 17日  | 9日  | 26日  | 0日         |
| 委員長会           | 1日   | 11日 | 12日  | 0日         |
| 計              | 63日  | 74日 | 137日 | 12日        |

### 3. 委員会等活動状況

#### (1) 総務常任委員会

##### 先進地視察研修

###### ■視察日

平成27年11月18日～19日

###### ■視察地

###### ①岡山県赤磐市

赤磐市立中央図書館

###### ②兵庫県相生市

相生市役所

###### ③兵庫県神河町

神河町役場

###### ■目的

###### ①図書館づくり

###### ②子育て支援

###### ③定住促進



神河町役場では、空き家バンクなどの取組を学ぶ

###### ■内容

①ゆとりと潤いに出会う図書館をテーマとして、低書架と高い天井で解放的な室内と、やわらかな自然採光が差し込む空間づくりを行っています。

また、水と緑に面した閲覧コーナーは、ゆっくりと読書を楽しむ事ができ、テーマごとに資料をまとめた個室型閲覧席では、調査研究ができます。



開放的な空間づくりを視察



自然採光に配慮した閲覧席



②人口減少対策を最重要課題として捉え、選択と集中による投資を行い、自主的・自立的な地域経営を目指しています。

その姿勢を示すため「子育て応援都市宣言」を行い、11の施策を取り入れ、子育て世代をターゲットに定住促進を図っています。

なかでも、市立幼稚園の保育料の無料化、幼・小・中学校の給食費の完全無料化、5・6年生を対象とした無料の学習塾などは特筆すべきです。

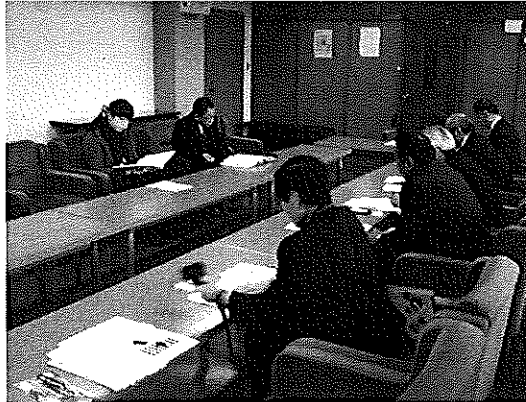

子育て支援策についての研修

③空き家、空き土地、空き店舗等、空き家バンクの情報を写真入りで町のホームページで紹介しています。

若者世帯向けの家賃助成制度や、住宅取得支援事業の他、高速通信ネットワークを活用したIT関連の事務所を開設する事業者に、経費の一部を助成しています。

町は仲介のみで、契約は不動産業者を通して行っています。

#### ■感想

いずれも、人口減少問題に取り組む自治体においては、移住・定住促進の対策として、重要な施策です。

本町においても、いかにして他町村との差別化を図るか、特徴のある施策を打ち出すかが課題です。

## (2) 民生常任委員会

民生常任委員会では農業、林業の活性化とそれで生活の糧を得られること、また福祉の充実を重要課題と定め調査、研究を行っています。

地方創生を目ざした智頭町総合戦略アクションプログラムの所管部分では「育みの郷」構想・「林業の郷」構想・「疎開と癒やしの郷」構想、本物の農産物供給体制などが示され、議会は事業実施の方針や事業内容・予算について審議しました。

また、保健・医療・福祉が三位一体となって地域を支え合う、地域包括ケアシステムについても研修を重ねています。

### 先進地視察研修

■視察日 平成27年11月12日～13日

#### (1) 岐阜県恵那市 道の駅「山岡おばあちゃん市」

高齢化社会にあっても、生涯現役の考えのもと、おいしい余剰野菜や米を持ち寄って売ることを見つけ、平成7年に13人で朝市をスタートされました。

生産者の顔が見える朝市、「自分で作った野菜は自分で売る」をモットーに交流を重ね、地域の経済活動に活力を与えられました。

平成16年にオープンした道の駅に参加することにより、高齢者の生き甲斐の場が広がり、12の手作りの店が起業し6次産業化されており、2つの拠点で昨年の来客数65万人、売り上げ2億8,900万円を記録されました。

「この道の駅は地域還元施設です」との駅長の言葉に熱い思いが伝わりました。

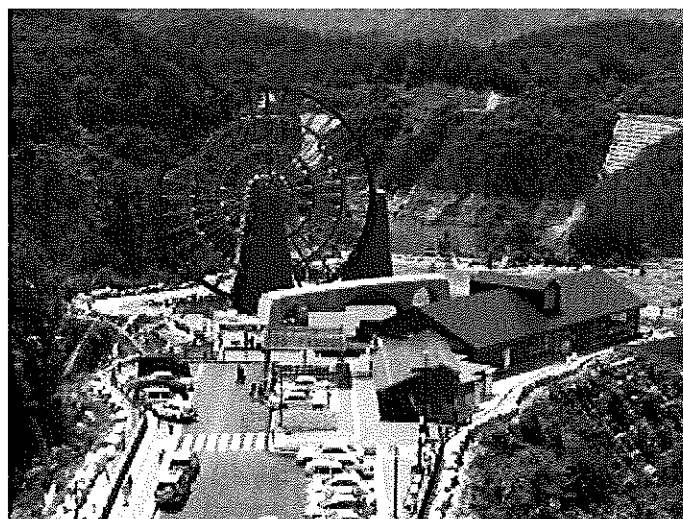

日本一の水車が目印 道の駅「おばあちゃん市」

## (2)岐阜県東白川村 東白川村役場

東白川村は東濃松の産地で村の林業出口政策を主要課題とし、林業事業体「フォレストスタイル」を立ち上げられました。

木材を製材、プレカット協同組合で加工し、24人の建築士、10社の工務店の中から、村の職員が中立の立場でインターネットを利用して広範囲の客に建築の提案、サポートをされています。(柱は村が贈呈)

平成21年は14棟の事業実績があり、25年には29棟と倍増しています。

林業の町として智頭町の参考になる点がとても多くありました。

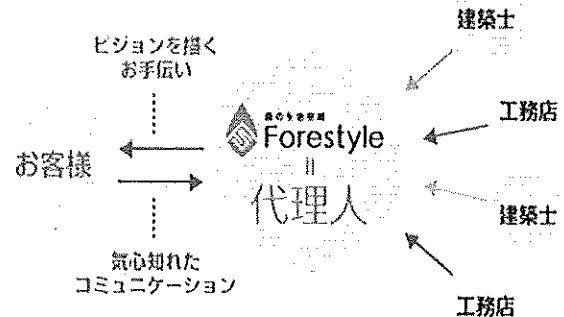

「フォレストスタイル」イメージ図

## NPO 法人 就労支援センター「<sup>わか</sup>き<sup>さと</sup>和貴の郷」を視察

■視察日 平成28年2月19日

障がい者の就労支援にはさまざまな段階があり、本町では未だ取り組まれていない支援もありました。

「和貴の郷」は智頭病院・心和苑からも業務を請け負い、現在、本町からは11人が雇用されています。

活動の一部でキクラゲ栽培もされており、福祉・農林業の推進に参考になる視察でした。



## 国へ意見書・鳥取県知事へ要望書を提出

■提出日 平成28年3月23日

昨年3月に国が作成した地域医療構想ガイドラインでは、智頭病院の安定した持続的運営が困難になる恐れがあります。

そこで、「地域の実情を反映した地域医療構想の実現を求める意見書」を国に、要望書を平井知事に提出しました。

それぞれの議員が町の実情や思いを伝え、知事から「同じ思いだ」との心強い答弁をいただきました。



## 4. 議会の政策提言に対する町の予算措置状況

| 提言内容  | 予算への反映状況   | 予算(千円)   |
|---|--|--|
| 1. 若者定住対策<br>長期プランに具体的な目標を設定し、これの推進   | 移住定住促進事業<br>空き家再生活用事業<br>若者定住等による集落活性化総合対策事業   | 74,344<br>3,506<br>2,500   |
| 2. 商工労働対策<br>イ) 光ケーブルを活用した企業誘致などを積極的に推進<br>ロ) 地元企業や商店の育成支援を推進<br>ハ) 未利用の町有資産の早急な活用                                  | 企業立地促進補助金<br>ふるさと就職支援補助金<br>店舗改修補助事業補助金  | 5,000<br>500<br>1,000  |
| 3. 観光振興の推進<br>イ) 観光スポットの掘り起こし<br>ロ) 法人化を契機として、独立した運営<br>ハ) 特産村の店舗の充実  | 観光協会運営費補助金<br>観光施設管理事業   | 22,905<br>11,182   |
| 4. 本町の特色を生かした教育の推進  | 森のようちえん支援<br>保育園建設事業<br>小学校に特別支援教育支援員の配置<br>中学校に特別支援教育支援員の配置<br>トップアスリート支援事業   | 3,452<br>813,634<br>11,273<br>1,871<br>750   |
| 5. 空き家対策に関する条例等の早急な整備   |  |  |
| 6. 地域包括ケアシステムの構築とそれに向けた智頭病院の先導的役割の実施<br>イ) 検診率の向上と介護予防事業の充実<br>ロ) 福祉事業の民間委託推進と人材育成支援の充実<br>ハ) 持続的病院経営のための財源とスタッフの確保 | 支え愛ネットワーク構築事業<br>高齢者等移送サービス事業<br>臨時福祉給付金給付事業<br>障害者福祉事業<br>高齢者福祉事業<br>鳥取型地域支援システムモデル事業<br>支え愛体制づくり事業<br>特別医療費助成事業<br>生活保護事業費<br>各種予防接種事業<br>妊婦保健相談事業<br>健康診査事業<br>智頭病院改革プランの推進支援 | 2,000<br>8,271<br>61,487<br>225,961<br>37,596<br>5,500<br>750<br>57,193<br>115,738<br>20,260<br>4,719<br>29,629<br>485,244 |
| 7. 農地の保全と農家所得安定化対策<br>イ) 生産者・グループの育成支援と集落営農、農地中間管理事業の促進<br>ロ) 農産物、特産物の開発と販売システム構築<br>ハ) 有害鳥獣対策の強化                   | 地域農業振興プラン支援事業<br>多面的機能支払交付金事業<br>農地中間管理事業<br>ホンモノの農産物づくり推進事業<br>鳥獣等被害防止事業  | 10,330<br>10,547<br>850<br>8,991<br>26,577   |
| 8. 智頭林業の再生に向けた独自政策の強化<br>イ) 低コスト林業実現のための団地化促進と路網整備の拡充<br>ロ) 自伐林家を含めた林業後継者育成支援<br>ハ) 林産材の商品開発と販売強化                   | 森林経営団地コーディネーター配置支援事業補助金<br>間伐支援対策事業補助金<br>間伐促進支援事業補助金<br>林業新規就業支援事業補助金<br>低コスト林業機械リース支援事業<br>森林整備地域活動支援交付金事業<br>森づくり作業道整備事業<br>美しい森林づくり基盤整備事業                                    | 1,500<br>1,100<br>12,000<br>3,000<br>1,300<br>15,525<br>25,900<br>53,504   |
| 9. 道路・橋梁・砂防・河川管理等の地域整備事業の充実   | 社会資本整備総合交付金事業<br>ふるさと整備土木事業<br>地域再生基盤強化交付金事業   | 188,520<br>10,100<br>21,550  |
| 10. 民間との連携強化による地籍調査事業の促進  | 地籍調査事業   | 126,878  |

## 5. 平成28年度智頭町当初予算主要事業

\* 新規事業

### 「I」豊かな資源・環境を活かしたまちづくり

|                       |          |   |
|-----------------------|----------|---|
| 智頭町総合計画策定事業           | 4,912千円  | * |
| 移住定住促進事業              | 74,344千円 |   |
| 疎開保険事業                | 4,463千円  |   |
| ふるさと就職支援補助金           | 500千円    |   |
| 企業立地促進補助金             | 5,000千円  |   |
| 店舗改修補助事業補助金           | 1,000千円  |   |
| 観光協会運営費補助金            | 22,905千円 |   |
| 観光施設管理事業              | 11,182千円 |   |
| 国際交流事業                | 3,048千円  |   |
| 鳥獣等被害防止事業             | 26,577千円 |   |
| 地域農業振興プラン支援事業         | 10,330千円 |   |
| ホンモノの農産物づくり推進事業       | 8,991千円  |   |
| 多面的機能支払交付金事業          | 10,547千円 |   |
| 畜産業費                  | 6,952千円  |   |
| 森林経営団地コネクティバ配置支援事業補助金 | 1,500千円  |   |
| 間伐支援対策事業補助金           | 1,100千円  |   |
| 間伐促進支援事業補助金           | 12,000千円 |   |
| 薪ストーブ等導入支援事業補助金       | 4,500千円  | * |
| 林業新規就業支援補助金           | 3,000千円  | * |
| 智頭町産材住宅建設支援事業補助金      | 5,000千円  | * |
| 森林整備地域活動支援交付金事業       | 15,525千円 |   |
| 森づくり作業道整備事業           | 25,900千円 |   |
| 智頭材出荷促進事業             | 37,212千円 |   |
| 森林セラピー事業              | 56,564千円 |   |
| 木の宿場プロジェクト推進事業        | 3,120千円  |   |
| 智頭町まるごと民泊事業           | 3,898千円  |   |
| 智頭百業学校事業              | 3,451千円  |   |
| 美しい森林づくり基盤整備事業        | 53,504千円 |   |
| 公共林道事業                | 97,330千円 |   |
| 文化的景観調査事業             | 3,410千円  |   |
| 板井原集落整備活用推進事業         | 3,105千円  |   |
| 石谷邸保存活用整備事業           | 23,123千円 |   |

## 「Ⅱ」安全・安心で住みよいまちづくり

(本年度)

|                     |           |   |
|---------------------|-----------|---|
| 公共施設管理事業            | 10,848千円  | * |
| 消費者行政活性化事業          | 1,851千円   |   |
| 防火水槽施設整備事業          | 6,437千円   | * |
| 消防ポンプ車(第3号車)購入事業    | 24,778千円  |   |
| 住宅改修事業補助金           | 10,000千円  |   |
| 空き家再生活用事業           | 3,506千円   |   |
| 地域情報化推進事業           | 49,253千円  |   |
| 住宅用太陽光発電システム等導入推進事業 | 1,350千円   |   |
| LED防犯灯設置推進事業        | 1,500千円   |   |
| 若者定住等による集落活性化総合対策事業 | 2,500千円   |   |
| コミュニティバス運行事業        | 36,901千円  |   |
| おせっかいのまちづくり事業       | 735千円     | * |
| 支え愛ネットワーク構築事業       | 2,000千円   |   |
| 高齢者等移送サービス事業        | 8,271千円   |   |
| 臨時福祉給付金給付事業         | 61,487千円  |   |
| 障害者福祉事業             | 225,961千円 |   |
| 高齢者福祉事業             | 37,596千円  |   |
| 鳥取型地域支援システムモデル事業    | 5,500千円   |   |
| 居場所づくり事業立ち上げ支援補助金   | 2,000千円   | * |
| 支え愛体制づくり事業          | 750千円     |   |
| 特別医療費助成事業           | 57,193千円  |   |
| 生活保護費事業             | 115,738千円 |   |
| 生活困窮者自立支援事業         | 4,736千円   |   |
| 生活困窮者就労準備支援事業       | 1,368千円   | * |
| 生活困窮者家計相談支援事業       | 2,000千円   | * |
| 生活困窮者子どもの学習支援事業     | 793千円     | * |
| 各種予防接種事業            | 20,260千円  |   |
| 健康診査事業              | 29,629千円  |   |
| 健康ポイント事業            | 400千円     | * |
| 智頭病院改革プランの推進支援      | 485,244千円 |   |
| 震災に強いまちづくり推進事業      | 1,232千円   |   |
| 社会資本整備総合交付金事業       | 188,520千円 |   |
| 地域再生基盤強化交付金事業       | 21,550千円  |   |
| ふるさと整備土木事業          | 10,100千円  |   |
| 地籍調査事業              | 126,878千円 |   |

### 「Ⅲ」充実した教育によるまちづくり

|                  |           |
|------------------|-----------|
| 放課後児童クラブ         | 11,322千円  |
| 森のようちえん支援        | 3,452千円   |
| 子ども子育て支援事業交付金    | 13,386千円  |
| 保育園建設事業          | 813,634千円 |
| 小中学生通学費補助金       | 4,586千円   |
| 国際交流事業           | 1,388千円   |
| 特別支援教育総合推進事業     | 1,746千円   |
| 学校支援ボランティア事業     | 167千円     |
| 智頭町学力向上推進プロジェクト  | 820千円     |
| 小学校少人数学級寄附金      | 2,000千円   |
| 小学校に特別支援教育支援員の配置 | 11,273千円  |
| 授業支援タブレット賃借料     | 1,905千円   |
| 中学校に特別支援教育支援員の配置 | 1,871千円   |
| 授業支援タブレット賃借料     | 2,786千円   |
| 外国語指導助手招致事業      | 5,047千円   |
| 心の教室相談員事業        | 554千円     |
| 文化財保護事業          | 1,214千円   |
| 遺跡発掘事業           | 13,819千円  |
| 歴史の道整備活用推進事業     | 6,745千円   |
| 図書館事業            | 28,682千円  |
| 智頭町トップアスリート支援事業  | 750千円     |

### 「Ⅳ」みんなで作る元気なまちづくり

|                  |            |
|------------------|------------|
| 百人委員会事業〈一般分〉     | 4,541千円    |
| 百人委員会事業〈中高生分〉    | 2,426千円    |
| まちづくり支援事業        | 50,000千円 * |
| 日本1/0村おこし運動      | 17,779千円   |
| 空き校舎等利活用推進事業     | 8,443千円    |
| 智頭農林高等学校との協働連携事業 | 4,157千円    |
| 地域活性化基金積立        | 10,000千円   |
| 地域支援推進事業         | 7,966千円    |